

행복한 동행 선도양산



2018~2022년 중기 지방재정계획



중기지방재정계획이란

- 중기지방재정계획은 지방자치단체의 발전계획과 수요를 중·장기적으로 전망하여 반영한 다년도 예산으로서, 효율적인 자원배분을 통한 계획적인 지방재정 운용을 위해 수립하는 5년간의 연동화 계획임.
- 금년도 중기지방재정계획은 2018년의 자원확보 및 배분을 기초로 이후 4년간(2019~2022)의 세입전망에 따른 투자 수요를 반영·조정 한 것으로 시 발전 계획상의 정책 과제를 최대한 반영하여 수립하였음.
- 다만, 급변하는 행·재정적 여건 및 투자여건에 따른 장래예측의 한계와 매년 수립되는 5년간의 연동화 계획이라는 점에서 실제 예산편성과는 다소 차이가 있을 수 있음.

목 차

I. 중기지방재정계획 개요	
1. 중기지방재정계획의 의의	1
2. 근거규정 및 연혁	2
3. 수립체계	4
II. 중기재정운용 여건과 전망	
1. 대내외 여건과 경제전망	9
2. 중기 세입·세출 여건과 전망	11
III. 재정운용 목표 및 자원배분 방향	
1. 기본현황과 시정비전	17
2. 중기재정운용 목표 및 자원배분 방향	19
IV. 중기재정계획	
1. 세입전망	23
2. 세출전망	28
3. 재정계획	30
4. 회계별·분야별 자원배분 계획	35
5. 채무전망 및 관리계획	47
6. 통합재정수지 전망과 관리방안	51
7. 의무지출과 재량지출	52
8. 지역통합재정통계	54
V. 부록	
1. 주요지표	57
2. 부문별 현황	67
3. 분야별 세부사업계획	
3-1. 일반회계	95
3-2. 특별회계	173
3-3. 기 금	181

1. 중기지방재정계획 개요

I

중기지방재정계획 개요

1. 중기지방재정계획의 의의

□ 개 념

- 지방자치단체의 발전 계획과 수요를 중·장기적으로 전망하여 반영한 다년도 예산으로서, 효율적인 자원배분을 통한 계획적인 지방재정 운용을 위해 수립하는 5년간의 연동화 계획

□ 필요성

- 중·장기적 시계에서 5개년 계획을 수립하고, 경제·사회적 여건 변화를 반영한 연동화 계획으로 운영
 - 지방정부의 비전과 정책우선순위를 반영하여 발전계획을 수립하고 지방재정의 예측가능성을 제고
 - 개별사업 검토 중심의 단년도 예산편성 과정에서 놓치기 쉬운 전략적 자원배분 기능을 강화
- 국가재정운용계획에서 제시하는 중·장기 중점재원 투자방향 및 주요사업계획을 반영하여 국가와 지방의 재정적 연계성을 확보
 - 중앙부처는 지역정책의 준거를 제시하고, 지방자치단체는 재정 운용의 기본틀로 활용

2. 근거규정 및 연혁

□ 근거규정 : 지방재정법 제33조('14.5.28 공포)

제33조(중기지방재정계획의 수립 등) ① 지방자치단체의 장은 지방재정을 계획성 있게 운용하기 위하여 매년 다음 회계연도부터 5회계연도 이상의 기간에 대한 중기지방재정계획을 수립하여 예산안과 함께 지방의회에 제출하고, 회계연도 개시 30일 전까지 행정안전부장관에게 제출하여야 한다. <개정>

② 지방자치단체의 장은 제1항에 따른 중기지방재정계획(이하 "중기지방재정계획"이라 한다)을 수립할 때에는 행정안전부장관이 정하는 계획수립 절차 등에 따라 그 중기지방재정계획이 관계 법령에 따른 국가계획 및 지역계획과 연계되도록 하여야 한다. <개정>

③ 중기지방재정계획에는 다음 각 호의 사항이 포함되어야 한다. <신설>

1. 재정운용의 기본방향과 목표
2. 중장기 재정여건과 재정규모전망
3. 관련 국가계획 및 지역계획 중 해당 사항
4. 분야별 재원배분계획
5. 예산과 기금별 운용방향
6. 의무지출(법령 등에 따라 지출과 지출규모가 결정되는 지출 및 이가지출을 말하며 그 구체적인 범위는 대통령령으로 정한다. 이하 같다)의 증가율 및 산출내역과 재량지출(의무지출 외의 지출을 말한다. 이하 같다)의 증가율에 대한 분야별 전망과 근거 및 관리계획
7. 제59조에 따른 지역통합재정통계의 전망과 근거
8. 통합재정수지[일반회계, 특별회계 및 기금을 통합한 재정통계로서 순(純) 수입에서 순지출을 뺀 금액을 말한다] 전망과 관리방안
9. 투자심사와 지방채 발행 대상사업
10. 그 밖에 대통령령으로 정하는 사항

④ 행정안전부장관은 매년 중기지방재정계획의 수립에 필요한 다음 각 호의 사항이 포함된 지침을 지방자치단체에 통보할 수 있다. <신설>

1. 국가의 재정운용방향
2. 관련 국가계획 및 지역계획
3. 중기지방재정계획의 수립에 필요한 그 밖의 정보
4. 중기지방재정계획 수립의 기준

- ⑤ 행정안전부장관은 관계 중앙관서의 장에게 제4항에 따른 지침의 작성에 필요한 정보를 제공하도록 요청할 수 있다. 이 경우 요청을 받은 관계 중앙관서의 장은 이에 협조하여야 한다. <신설>
- ⑥ 행정안전부장관은 제1항에 따른 각 지방자치단체의 중기지방재정계획을 기초로 매년 종합적인 중기지방재정계획을 수립하고, 국무회의에 보고하여야 한다. 이 경우 행정안전부장관은 지방자치단체의 의견을 최대한 반영하도록 노력하여야 한다. <개정>
- ⑦ 행정안전부장관은 제6항에 따라 종합적인 중기지방재정계획을 수립할 때에는 「국가재정법」에 따른 국가재정운용계획과의 연계성을 높일 수 있도록 관계 중앙관서의 장과 협의하여야 한다. <신설>
- ⑧ 중기지방재정계획을 변경하는 경우에는 제1항·제2항·제6항 및 제7항을 준용한다. <개정>
- ⑨ 중기지방재정계획의 수립에 관한 지방자치단체의 장의 자문에 응하도록 하기 위하여 각 지방자치단체에 지방재정계획심의위원회를 둔다. <개정>
- ⑩ 제9항에 따른 지방재정계획심의위원회의 구성 및 운영 등에 필요한 사항은 해당 지방자치단체의 조례로 정한다. <개정>
- ⑪ 지방자치단체의 장은 중기지방재정계획에 반영되지 아니한 사업에 대해서는 제37조에 따른 투자심사나 지방채 발행의 대상으로 해서는 아니 된다. 다만, 중기지방재정계획을 수립할 때에 반영하지 못할 불가피한 사유가 있는 경우는 예외로 한다. <신설>

□ 연 혁

- ('88년) 중기지방재정계획 수립 법제화(지방재정법)
- ('91년) 지방재정계획심의위원회를 설치 및 국무회의 보고 규정
- ('93년) 국가계획 및 지역계획과 연동화 계획으로 운영
- ('95년) 계획수립 결과를 관계 부처에 통보, 협의 추진
- ('05년) 중기지방재정계획 수립 시기 조정(4월→11월)
- ('07년) 사업예산제도 운영과 연계하여 수립
- ('15년) 중기지방재정계획연도 변경(다음 회계년도부터 5회계연도)

3. 수립 체계

□ 대상기간 및 범위

- 대상기간 : 2018 ~ 2022년 (5년)
- 대상범위 : 일반회계, 특별회계 및 기금
- 대상규모 : 총사업비 20억원 이상(공연·축제 등 행사성사업 1억원)의 사업
 ※ 20억원 미만 사업 등 대상사업에 제외되는 사업은 세부사업계획 작성을 생략하고 비대상사업으로 분류

□ 주요 내용

- 재정목표 : 지역발전 및 재정운용의 목표·전략 등 기본방향
- 재정전망 : 세입·세출 추계 및 투자가용재원 판단
- 투자계획 : 분야별 정책방향 및 투자계획 수립

□ 수립 절차

①	행정안전부	<ul style="list-style-type: none"> ▪ 중기지방재정계획 수립 기준 작성, 자치단체 통보
②	지방자치단체	<ul style="list-style-type: none"> ▪ 지방자치단체별 사업계획(안) 수립
③	지방자치단체	<ul style="list-style-type: none"> ▪ 자치단체 중기지방재정계획 중 신규 국고보조사업에 대한 관계부처 의견조회
④	지방자치단체	<ul style="list-style-type: none"> ▪ 관계부처 의견을 반영, 중기지방재정계획 확정 ▪ 지방의회 및 행정안전부에 제출
⑤	행정안전부	<ul style="list-style-type: none"> ▪ 전국 중기지방재정계획 종합, 관계부처 협의
⑥	행정안전부	<ul style="list-style-type: none"> ▪ 국무회의 보고, 중앙부처·자치단체 송부

□ 운용 및 계획수립체계

○ 운용체계

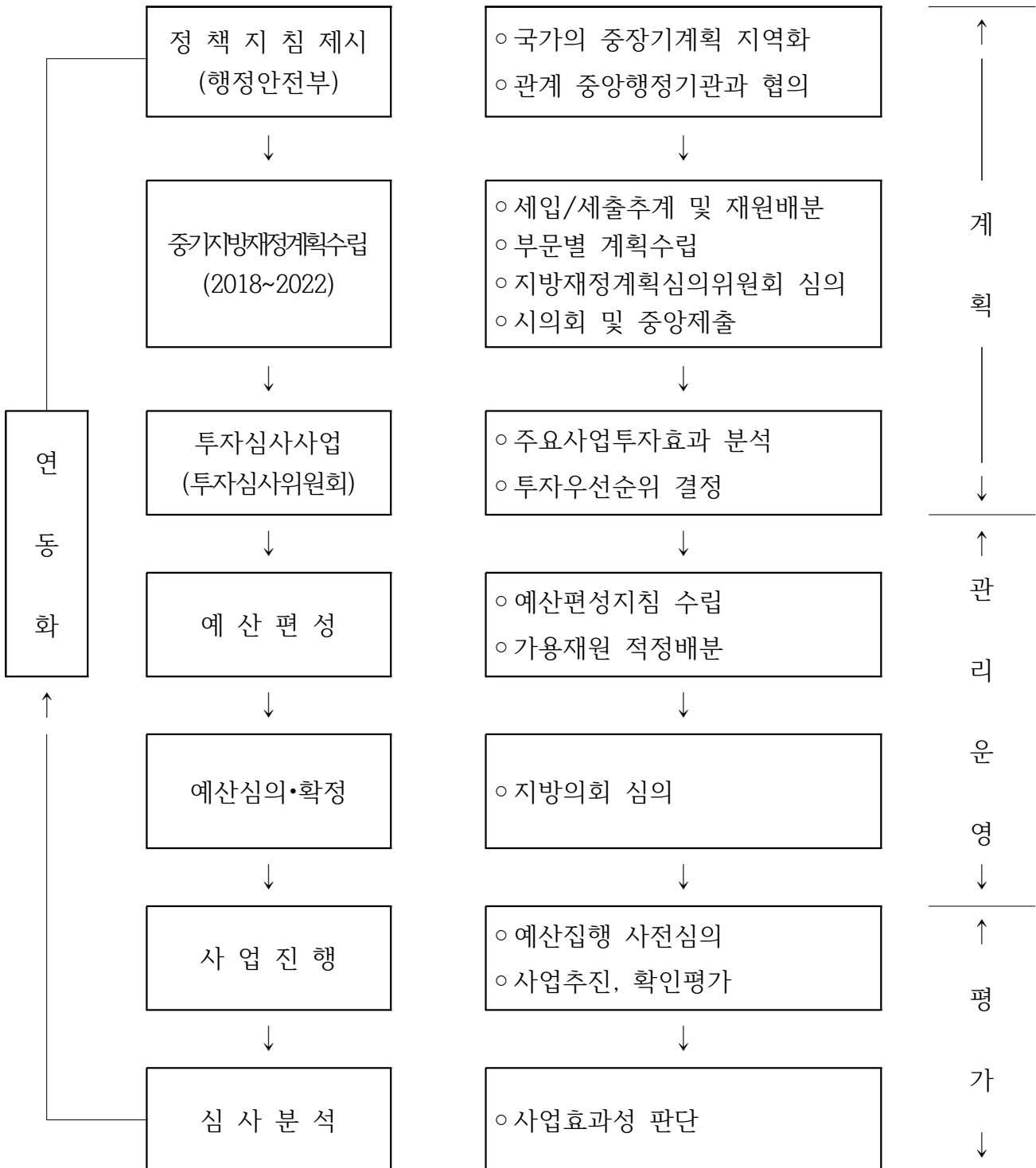

○ 계획수립 체계

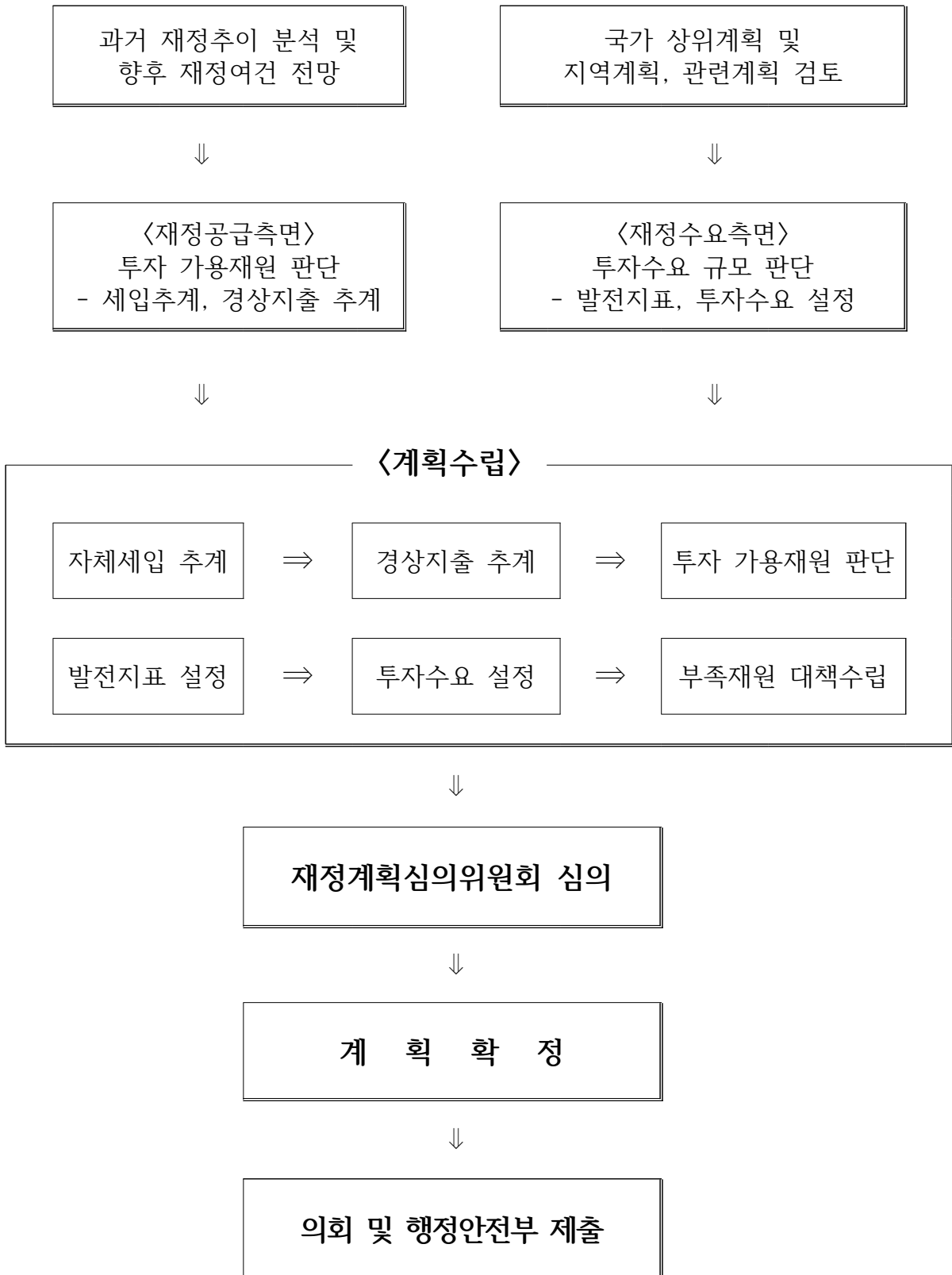

II. 중기재정운용 여건과 전망

II

중기재정운용 여건과 전망

1. 대.내외 경제 전망¹⁾

세계 경제

- 세계경제는 확장적 거시정책, 유가회복 등에 힘입어 선진국·신흥국 동반 회복세 지속 전망
 - 그간의 확장적 재정·통화정책 등에 힘입어 선진국 중심으로 수요가 회복되며 수출·소비·생산 증가
 - 중국은 수출 및 소비 회복 등에 힘입어 성장세 지속, 자원신흥국은 유가 회복으로 성장세 확대

<세계경제 성장률 추이와 전망(IMF, '17. 7월, %)>

연도	세계	선진국	선진국			신흥국	신흥국		
			미국	유로	일본		중국	브라질	러시아
'16년	3.2	1.7	1.6	1.8	1.0	4.3	6.7	△3.6	△0.2
'17년	3.5	2.0	2.1	1.9	1.3	4.6	6.7	0.3	1.4
'18년	3.6	1.9	2.1	1.7	0.6	4.8	6.4	1.3	1.4

- 다만, 유가하락·통화기조 전환·보호무역주의 등 리스크 상존
 - 최근 유가는 美 세일오일 증산 등에 따른 공급과잉 우려로 하락
 - 하락세 지속시 세계경제 회복세 둔화 우려
 - 연내 美 금리인상 및 자산 축소가 예상되는 가운데, ECB 통화기조 전환 가능성 등은 국제금융시장 리스크 요인
 - 미국 중심의 보호무역주의 기조 강화, 美 트럼프 정부 경기 부양정책 관련 불확실성 증가도 세계교역시장 위협요인

1) 새정부 경제정책방향(2017. 7. 25.)

국내 경제

- 경기 회복세는 유지되나, 성장 모멘텀 다소 둔화 전망
 - 상반기 견조했던 설비투자·수출 증가세가 점차 둔화되는 반면, 회복 모멘텀 부재로 소비회복은 지연
 - ※ (설비) 대규모 설비투자가 상반기에 집중, (수출) 유가약세로 상승세 둔화
 - 건설투자는 착공·분양물량 감소 등으로 완만히 둔화
- 고용 증가세 약화, 물가는 안정세가 예상되나 리스크 상존
 - 고용은 상반기 양적 개선세를 주도했던 건설업 호조가 약화되며 증가세 둔화, 제조업 더딘 회복으로 고용의 질 부진 지속
 - ※ 취업자증감(1~6월, 만명) : (제조업) △6.8, (자영업) 11.8 (건설업) 14.4
 - 물가는 유가 상승폭 축소 등으로 상반기 대비 오름세가 둔화될 전망이나, 폭염·태풍 등 기상재해에 따른 리스크 상존
- 보호무역주의 심화 가능성, 美 추가금리 인상 등 통화기조 전환 가속화시 가계부채·부동산 리스크 확대 우려

2. 중기 세입 . 세출 여건과 전망

세입 여건

- 글로벌 경기회복으로 수출·설비투자가 호조를 보이고, 소비부진이 점차 완화되고 있는 가운데, 지방세입 확충을 위한 제도개선 효과 등으로 자치단체 자주재원 수입은 지속적으로 상승될 것으로 전망
- (지방세) 수출 증가·추경에 따른 경기 회복세, 비과세·감면 축소 등에 따라 지방세 증가추세가 당분간 지속될 것으로 보이나,
 - 중국의 사드관련 무역 제한, 미국의 보호무역주의 강화 등 교역환경 악화, 북한 관련 지정학적 리스크 고조, 가계부채 상환부담 등이 제약요인으로 작용할 것으로 전망
 - ('17년 전망) 지방세가 완만한 증가세를 보일 것으로 예상
 - 다만, 정부의 부동산 대책, 주택입주물량 증가, 지역경기 편차 등 여건 변화가 세입에 미치는 영향은 지역에 따라 다를 것으로 예상
 - 부동산 거래량은 2012년 이후 계속 증가하였으나, 2016년에 소폭 감소

< 부동산 거래량²⁾ >

구 분	2012년	2013년	2014년	2015년	2016년	전년동기대비 증감률(%)
토지 (필지)	2,044,9625	2,241,979	2,643,622	3,085,529	2,995,159	△2.9
아파트(동.호)	716,714	876,465	1,071,295	1,225,864	1,134,747	△7.4
건물 (동.호)	1,196,691	1,390,443	1,692,400	2,015,827	1,937,529	△3.9

- 부동산 가격은 완만하게 상승세 유지

* 자가변동률³⁾ (%) : ('14년) 1.96 → ('15년) 2.40 → ('16년) 2.70

2) 국토교통부 홈페이지 통계정보

- (세외수입) 명단공개 등 체납징수 관련 제도적 기반 강화, 지방세외수입 운영실적 분석·진단 내실화 등으로 예년보다 증가 전망
- (지방이전재원) 지방교부세, 지방교육재정교부금 등은 내국세 수입 증가 전망에 따라 연평균 8.5% 증가 예상
 - * (국세동향) '17. 1~6월(잠정) 국세수입(137.9조원)은 전년 동기(125.6조원) 대비 12.3조원 증가(9.8%↑)

< 지방이전재원 전망4 >

(단위 : 조원, %)

구 분	2017년	2018년	2019년	2020년	2021년	연평균 증가율
합계	83.6	95.6	103.3	110.7	115.7	8.5%
▪ 지방교부세 (증가율)	40.7	46 (13%)	49.7 (8%)	52.5 (5.6%)	54.9 (4.6%)	7.8%
▪ 지방교육재정교부금	42.9	49.6	53.6	58.2	60.8	9.1%

- (국고보조금) 저성장, 양극화, 저출산·고령화 등 당면한 구조적 문제해결을 위한 복지정책 확대 등 예상
- 지방채 발행규모는 당분간 적정 수준에서 유지되거나 다소 감소 전망
 - 지역개발채권의 매입 면제 등으로 지방채 발행규모는 축소될 전망이며, 자치단체의 무리한 투자사업 억제 등으로 지방채 잔액은 점차 감소 또는 현행유지 전망

< 지방채 현황 >

(단위 : 억원)

구 분	2012년	2013년	2014년	2015년	2016년
지방채 발행액	43,718	82,008	52,607	64,196	46,856
지방채 잔액 (증감률)	267,559 (△3.7%)	261,497 (△2.3%)	277,071 (△2.1%)	276,915 (△0.1%)	264,234 (△5.4%)

3) 국토교통부 홈페이지 통계정보
 4) 2017~2021년 국가재정운용계획

세출 여건

- 공공부문 일자리 창출, 저출산·고령화 극복기반 강화 및 국민기본 생활 보장을 위한 지방비 부담 증가 전망
 - 사회복지 전담 공무원 신규충원, 육아휴직 대체인력 충원 등 공공부문 일자리 창출에 따른 경비 마련 필요
 - 치매국가책임제, 아동수당 신설, 기초생보 부양의무자 기준 조정, 기초 연금 및 장애인 연금 확대 등에 따른 복지비 부담 증가

- 4차 산업혁명 기반 및 재난 등 대비 주민안전 인프라 구축을 위한 투자 확대
 - 혁신적 과학기술 생태계 조성, 지역의 주력 기업 및 중소·중견기업 수출 지원, 청년 해외진출 촉진 등 신성장동력 창출 지원
 - 재난 및 안전관리, 재난복구 능력 강화 등 주민안전을 위한 투자 확대

- 지역개발 사업 및 지역경제 활성화 관련 지출 수요 증가
 - 지역 SOC사업의 신규·대형개발 최소화 및 「도시재생 뉴딜」 사업 중점투자
 - 소상공인·중소기업, 농축수산 부문의 경쟁력 강화 지원 등

□ 분야별 재원배분 계획

< 2017~2021년 분야별 재원배분 계획 >

(단위 : 조원, %)

구 분	'17	'18	'19	'20	'21	'17~'21 연평균
총 지 출	400.5 (3.7)	429.0 (7.1)	453.3 (5.7)	476.7 (5.2)	500.9 (5.1)	5.8
1. 보건.복지.고용	129.5 (4.9)	146.2 (12.9)	159.4 (9.0)	172.7 (8.3)	188.4 (9.1)	9.8
2. 교육	57.4 (7.9)	64.1 (11.7)	68.1 (6.2)	72.7 (6.8)	75.3 (3.6)	7.0
3. 문화.체육.관광	6.9 (4.0)	6.3 (△8.2)	6.4 (1.6)	6.5 (1.6)	6.6 (1.5)	△1.0
4. R&D	19.5 (1.9)	19.6 (0.9)	19.7 (0.5)	19.8 (0.5)	20.0 (1.0)	0.7
5. 산업·중소기업 ·에너지	16.0 (△1.5)	15.9 (△0.7)	15.7 (△1.3)	15.4 (△1.9)	15.1 (△1.9)	△1.5
6. SOC	22.1 (△6.6)	17.7 (△20.0)	17.0 (△4.0)	16.5 (△2.9)	16.2 (△1.8)	△7.5
7. 농림.수산.식품	19.6 (1.2)	19.6 (0.1)	19.5 (△0.5)	19.4 (△0.5)	19.2 (△1.0)	△0.5
8. 환경	6.9 (0.8)	6.8 (△2.0)	6.7 (△1.5)	6.6 (△1.5)	6.5 (△1.5)	△1.6
9. 국방	40.3 (4.0)	43.1 (6.9)	45.3 (5.1)	47.7 (5.3)	50.4 (5.7)	5.8
10. 외교.통일	4.6 (△2.4)	4.8 (5.2)	4.9 (2.1)	5.0 (2.0)	5.0 (0.0)	2.3
11. 공공질서.안전	18.1 (3.7)	18.9 (4.2)	19.0 (0.6)	19.2 (1.1)	19.5 (1.6)	1.9
12. 일반.지방행정	63.3 (6.4)	69.6 (10.0)	74.2 (6.6)	77.9 (5.0)	81.3 (4.4)	6.5

※ 2017~2021년 국가재정운용계획 발취

Ⅲ. 재정운용 목표 및 자원배분 방향

Ⅲ

재정운용 목표 및 자원배분 방향

1. 기본현황 및 시정 비전

기본 현황

□ 일반현황

- 면 적 : 485.44km² (경남의 4.6%)
- 인구 및 세대 : 335,474명, 134,272세대 ('17년 10월말 기준)
- 행정구역 : 1읍·4면·8동 277리·통 3,328반

□ 조직 및 인력

- 기 구
 - ┌ 본 청 : 6국, 3담당관, 27과, 2직속, 4사업소, 1출장소
 - └ 읍·면·동 : 1읍·4면·8동
 - └ 의 회 : 1국
- 공무원 : 1,111명

□ 예산규모 : 1,058억원 ('17년 2회추경 기준)

- 일반회계 ----- 9,379억원 (재정자립도 33.12%)
- 특별회계 ----- 1,209억원

□ 도시기반시설

주택보급률	도로포장률	상수도보급률	하수도보급률
106.4%	60.4%	96.9%	96.9%

□ 교육 및 경제

- 학 교 : 64개교(초 35, 중 14, 고11, 특수1, 대 3)
- 기 업 체 : 2,028업체 50,246명(일반산업단지 5, 농공단지 1)

시정 비전

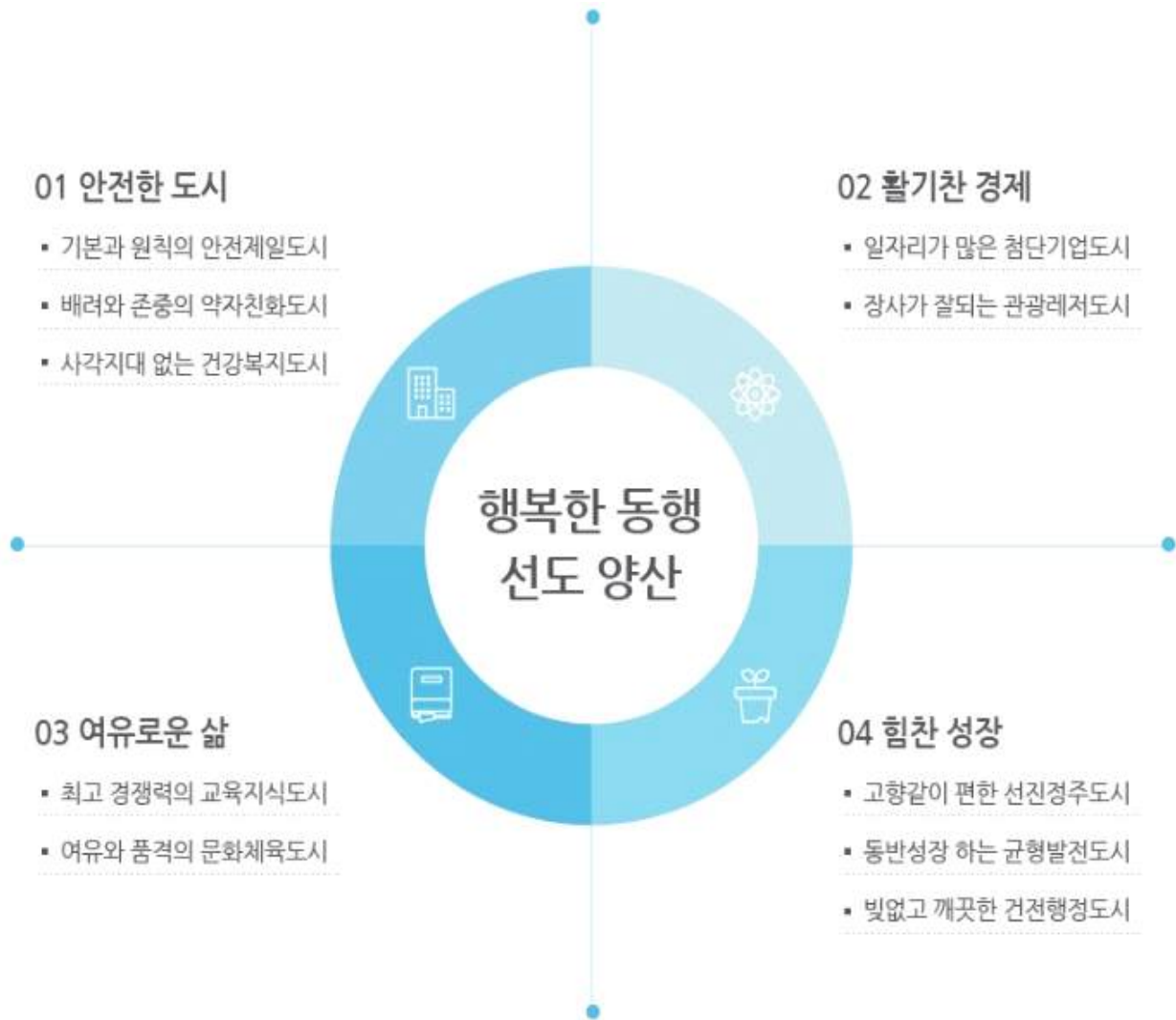

5대 추진원리



2. 중기재정운용 목표 및 자원배분 방향

기 본 목 표

- 자율과 책임이 함께하는 건전한 지방재정 운용
- 일자리 창출 및 지역경제 활성화로 주민생활 안정
- 사각지대 없는 건강 복지서비스 구현

우선순위에 따른 전략적 자원배분

- 의존재원 비율이 높은 점을 감안, 국가재정계획과의 연계 수립
- 지역균형발전을 고려 사업 우선순위에 따라 한정된 재원을 전략적으로 배분
- 건전재정 달성을 위한 세출증가 최소화 및 지방채 축소

일자리 창출 및 지역경제 활성화로 서민생활 안정 도모

- 일자리 창출 확대와 취약계층을 중심으로 한 맞춤형 취업지원
- 중소기업 육성을 통한 동반성장 확산
- 지역경제 활성화 시책 발굴 및 지방물가 안정대책 추진
- 장기적 고용창출력 제고를 위한 구조적 개선대책 마련

□ 서민·취약계층 맞춤형 복지 및 선진 복지행정 구현

- 평생교육 진흥 및 교육지원 강화
- 다문화 주민 참여 대책마련을 통한 소외계층 소득향상과 도모
- 의료안전망 구축 및 장애인배려 정책 추진, 활기찬 노후생활 보장

□ 균형발전과 추진 및 신성장 동력 확보

- 청사·시설 에너지 효율화 추진, 자전거 교통 분담 지원, 창조적 R&D사업 투자 확대 및 효율화
- 수질개선을 위한 상·하수도 인프라, 생활폐기물 처리시설 확충
- 경쟁력 있는 미래형 농산물 산업 육성 지원

□ 생활 속 문화관광 및 건강한 체육활동

- 시민과 함께하는 수준 높은 문화예술 전시·공연 활동 추진
- 관광산업 활성화 위한 자원개발 및 시설 인프라 구축
- 마을 곳곳 체육시설 확충 및 레포츠 활성화, 대중화 추진

□ 사람과 자연이 함께하는 녹색환경 조성

- 지속가능하고 활력 있는 생태계 보전
- 산림재해 방지 및 녹색 휴양 공간 조성
- 맑은 물, 깨끗한 공기 등 기초생활환경 확보 지원
- 사전예방적 관리체계와 오염자·수익자 부담원칙 강화

IV. 중기재정계획

IV

중기지방재정계획

1. 세입 전망

① 세입총괄 : 5조 8,920억원 (연평균 1조 1,784억원)

(단위: 백만원, %)

구 분	2018년	2019년	2020년	2021년	2022년	합 계	연평균 증가율
합 계	1,079,254	1,132,566	1,177,379	1,223,943	1,278,905	5,892,045	4.3
일반회계	935,235	977,621	1,013,915	1,053,310	1,096,037	5,076,118	4
특별회계	123,021	124,850	127,540	129,149	131,185	635,744	1.6
기 금	20,998	30,095	35,924	41,484	51,683	180,183	25.3

② 세입별 규모

(단위: 백만원, %)

구 분	중기재정계획					합 계	비중	연평균 증가율
	2018년	2019년	2020년	2021년	2022년			
합 계	1,079,254	1,132,566	1,177,379	1,223,943	1,278,904	5,892,045	100	4.3
자체재원	389,482	409,178	430,700	452,542	475,876	2,157,777	36.6	5.1
지방세	283,000	300,146	318,476	338,081	359,059	1,598,762	27.1	6.1
세외수입	106,482	109,031	112,224	114,462	116,817	559,015	9.5	2.3
경상적	79,633	81,872	83,930	85,869	87,571	418,874	7.1	2.4
임시적	26,849	27,160	28,294	28,593	29,246	140,141	2.4	2.2
이전재원	552,010	573,996	587,936	603,521	620,841	2,938,304	49.9	3
지방교부세	160,700	162,080	163,161	162,244	162,328	810,513	13.8	0.3
보통	150,000	151,000	152,000	151,000	151,000	755,000	12.8	0.2
특별	6,000	6,000	6,000	6,000	6,000	30,000	0.5	0
부동산	4,700	5,080	5,161	5,244	5,328	25,513	0.4	3.2
조정교부금등	64,600	66,732	68,934	71,209	72,559	344,033	5.8	2.9
국고보조금	209,909	225,928	233,964	245,729	259,319	1,174,849	19.9	5.4
지역선특별회계보조금	31,575	32,874	34,610	35,609	36,542	171,209	2.9	3.7
기금	15,584	16,276	17,135	17,793	18,451	85,238	1.4	4.3
도비보조금	69,643	70,107	70,132	70,937	71,643	352,462	6	0.7
보전수입 및 내부거래	137,762	149,391	158,744	167,880	182,187	795,964	13.5	7.2

- (총괄) 2018~2022년 동안의 총 재정규모는 5조 8,920억원으로 일반회계 5조 761억원, 특별회계 6,357억원, 기금 1,802억원임
 - 일반회계는 2022년까지 지방세의 신장, 대형사업 추진 등으로 꾸준히 예산 규모가 증가하여 연평균 4% 증가 예상
 - 특별회계는 계획기간 중 꾸준히 증가하여 연평균 1.6% 증가 예상
 - 기금은 계획기간 중 꾸준히 증가하여 연평균 25.3% 증가 예상

3 지방세 수입 전망

(단위: 백만원, %)

구분	중기재정계획					합계	비중	연평균 증가율
	2018년	2019년	2020년	2021년	2022년			
합계	283,000	300,146	318,476	338,081	359,059	1,598,762	100	6.1
보통세	276,500	293,146	310,976	330,081	350,559	1,561,262	97.7	6.1
주민세	13,300	13,699	14,110	14,533	14,969	70,612	4.4	3
재산세	70,200	76,027	82,337	89,171	96,572	414,306	25.9	8.3
자동차세	90,800	98,155	106,105	114,700	123,991	533,751	33.4	8.1
담배소비세	24,000	24,720	25,462	26,225	27,012	127,419	8	3
지방소득세	78,200	80,546	82,962	85,451	88,015	415,174	26	3
지난년도수입	6,500	7,000	7,500	8,000	8,500	37,500	2.3	6.9

- (지방세) 인구증가 및 경제성장에 따라 6.1% 증가 예상
 - 지방세입 확충을 위한 지방세 제도 개선 효과로 지방세 증가 예상
 - 경기회복과 소득향상, 부동산거래량 증가 등으로 재산세, 지방소득세, 자동차세가 증가할 것으로 예상되고, 동면사송신도시 개발 등으로 인구 증가에 따른 주민세도 증가할 것으로 전망됨
- ※ 아파트 입주예정 현황: '18년 3,892세대, '19년 6,144세대, '20년 이후 12,401세대

4] 세외수입 전망

(단위: 백만원, %)

구 분	중기재정계획					합 계	비중	연평균 증가율
	2018년	2019년	2020년	2021년	2022년			
합 계	106,482	109,031	112,224	114,462	116,817	559,015	100	2.3
경상적세외수입	79,633	81,872	83,930	85,869	87,571	418,874	74.9	2.4
재산임대수입	1,108	1,136	1,167	1,197	1,230	5,839	1	2.7
사용료수입	57,033	58,368	59,880	61,276	62,717	299,275	53.5	2.4
수수료수입	4,058	4,134	4,212	4,293	4,376	21,074	3.8	1.9
사업수입	7,577	7,963	8,001	8,039	8,078	39,658	7.1	1.6
장수교부금수입	7,130	7,372	7,625	7,887	8,158	38,172	6.8	3.4
이자수입	2,727	2,898	3,045	3,176	3,011	14,856	2.7	2.5
임시적세외수입	26,849	27,160	28,294	28,593	29,246	140,141	25.1	2.2
재산매각수입	250	250	250	250	250	1,250	0.2	0
부담금	13,898	13,860	14,644	14,583	14,859	71,844	12.9	1.7
과징금과태료등	2,711	2,811	2,917	3,027	3,142	14,608	2.6	3.8
기타수입	6,692	6,886	7,077	7,273	7,480	35,408	6.3	2.8
지난연도수입	3,298	3,353	3,406	3,460	3,515	17,031	3	1.6

- (세외수입) 경기변동에 영향을 적게 받는 편이나 기반시설 등의 확충에 따라 경상적 수입(재산세임대수입 및 사용료수입)에서 꾸준한 증가를 보여 연평균 2.4% 증가가 예상되고, 재산매각수입이나 부담금 등에서 예상하지 못한 수입이 발생할 수 있는 임시적 수입 부문도 꾸준히 증가할 것 전망됨

5] 보전수입 및 내부거래 전망

(단위: 백만원, %)

구 분	중기재정계획					합 계	비중	연평균 증가율
	2018년	2019년	2020년	2021년	2022년			
합 계	137,762	149,391	158,744	167,880	182,187	795,964	100	7.2
잉여금	90,762	93,139	95,933	98,737	101,736	480,308	60.3	2.9
전년도이월금	5,420	5,570	5,724	5,882	6,051	28,645	3.6	2.8
융자금원금수입	865	870	870	870	870	4,345	0.5	0.1
예치금회수	10,464	11,132	16,969	22,550	28,142	89,256	11.2	28.1
전입금	29,265	27,462	28,189	28,944	29,732	143,592	18	0.4
예탁금및예수금	987	11,219	11,058	10,897	15,656	49,818	6.3	99.6

- (보전수입 및 내부거래) 잉여금·융자금원금수입·전입금 등 내부회계간의 재원이전이 대부분이므로, 주관부서의 향후 사업계획 등을 감안하여 추계하였으며, 통합관리기금과 각 기금간의 자금 이동으로 예탁금 및 예수금 부분이 크게 증가 할 것으로 전망됨
- (의존재원) 지방교부세는 보통교부세 산정 시 기준재정수입 증가로 감소될 가능성을 배제할 수 없으나, 5년간의 보통교부세 교부액을 평균으로 하여 추계하였으며 향후 중앙정부 방향에 따라 현재 8:2인 국세와 지방세 비중이 6:4로 변동 되면 지방교부세 규모에는 변화가 있을 것으로 예상됨
또한, 정부의 사회복지사업 규모 확대, 공모사업 등 국가계획에 따른 대규모 사업 시행으로 국도비 보조금은 연평균 4.3% 증가 예상

⑥ 일반회계 : 5조 761억원 (연평균 1조, 152억원)

(단위: 백만원, %)

구 분	2018년	2019년	2020년	2021년	2022년	합 계	연평균 증가율
합 계	935,235	977,621	1,013,915	1,053,310	1,096,037	5,076,118	4
지방세	283,000	300,146	318,476	338,081	359,059	1,598,762	6.1
세외수입	38,358	39,421	40,652	41,941	43,294	203,666	3.1
지방교부세	160,700	162,080	163,161	162,244	162,328	810,513	0.3
조정교부금등	64,600	66,732	68,934	71,209	72,559	344,033	2.9
국도비보조금등	320,236	338,838	349,410	363,554	379,355	1,751,392	4.3
보전수입및내부거래	68,342	70,404	73,282	76,282	79,443	367,752	3.8

⑦ 특별회계 : 6,357억원 (연평균 1,271억원)

(단위: 백만원, %)

구 분	2018년	2019년	2020년	2021년	2022년	합 계	연평균 증가율
합 계	123,021	124,850	127,540	129,149	131,185	635,744	1.6
세외수입	67,811	69,176	71,054	71,932	73,159	353,131	1.9
국도비보조금등	6,237	6,317	6,401	6,485	6,570	32,008	1.3
보전수입및내부거래	48,973	49,357	50,086	50,733	51,456	250,605	1.2

⑧ 기금 : 1,802억원 (연평균 360억원)

(단위: 백만원, %)

구 분	2018년	2019년	2020년	2021년	2022년	합 계	연평균 증가율
합 계	20,998	30,095	35,924	41,484	51,683	180,183	25.3
세외수입	313	434	519	589	364	2,218	3.9
국도비보조금등	239	30	30	30	30	359	△40.4
보전수입및내부거래	20,447	29,630	35,376	40,865	51,288	177,606	25.8

2. 세출 전망

1 세출총괄 : 5조 8,920억원 (연평균 1조 1,784억원)

(단위: 백만원, %)

구 분	2018년	2019년	2020년	2021년	2022년	합 계	연평균 증가율
합 계	1,079,254	1,132,566	1,177,379	1,223,943	1,278,904	5,892,046	4.3
대상사업	733,684	829,281	870,224	907,134	941,856	4,282,179	6.4
비대상사업	345,570	303,285	307,155	316,808	337,048	1,609,866	△0.6

- 세출은 총 5조 8,920억원으로 그 중 대상사업은 총 4조 2,821억원
 - 대상사업은 총사업비 20억원이상 투자사업 및 1회 개최비용이 1억원 이상 행사·축제비로 연 6.4%의 증가 전망
 - 사회복지비용 지출 규모 확대, 도시철도 양산선 및 노후산단 재생사업, 복지허브타운, 융상센터럴파크 조성 등 대규모 사업 추진 및 도시계획도로 개설 등으로 대상사업 증가
- 비대상사업은 1조 6,099억원
 - 비대상사업은 총사업비가 20억원 미만 사업과 행정운영경비, 재무활동, 예비비 등 경상경비 경미한 증가 예상
 - 인건비 이외의 경상적 경비 중 낭비성, 소모성 경비는 최소 반영

2 일반회계 : 5조 761억원 (연평균 1조 152억원)

(단위: 백만원, %)

구 분	2018년	2019년	2020년	2021년	2022년	합 계	연평균 증가율
합 계	935,235	977,621	1,013,915	1,053,310	1,096,037	5,076,118	4
대상사업	664,140	755,835	795,202	830,780	864,146	3,910,103	6.8
비대상사업	271,095	221,786	218,713	222,530	231,891	1,166,015	△3.8

- 세출규모는 총 5조 761억원(연평균 1조 152억원)으로 2022년까지 연평균 4% 증가 전망
- 대상사업은 총 3조 9,101억원(연평균 782억원), 비대상사업은 1조 1,660억원(연평균 233억원)으로 예상

③ 특별회계 : 6,357억원 (연평균 1,271억원)

(단위: 백만원, %)

구 분	2018년	2019년	2020년	2021년	2022년	합 계	연평균 증가율
합 계	123,021	124,850	127,540	129,149	131,185	635,745	1.6
대상사업	64,855	68,271	69,709	70,893	72,090	345,818	2.7
비대상사업	58,165	56,579	57,831	58,256	59,094	289,925	0.4

- 세출규모는 총 6,357억(연평균 1,271억)으로 2022년까지 연평균 1.6%증가 전망
- 대상사업은 총 3,458억(연평균 692억), 비대상사업은 총 2,899억(연평균 580억) 예상

④ 기금 : 1,802억원 (연평균 360억원)

(단위: 백만원, %)

구 분	2018년	2019년	2020년	2021년	2022년	합 계	연평균 증가율
합 계	20,998	30,095	35,924	41,484	51,683	180,182	25.3
대상사업	4,688	5,175	5,313	5,461	5,620	26,257	4.6
비대상사업	16,310	24,919	30,611	36,022	46,063	153,925	29.6

- 세출규모는 총 1,802억(연평균 360억)이며, 대상사업은 총 263억(연평균 53억), 비대상사업은 총 1,539억(연평균 308억) 예상

3. 재정계획

1] 총괄

(단위: 백만원, %)

구 분	중 기 재 정 계 획					합 계	연평균 신장률
	2018년	2019년	2020년	2021년	2022년		
①세입	1,079,254	1,132,566	1,177,379	1,223,943	1,278,904	5,892,045	4.3
지방세수입	283,000	300,146	318,476	338,081	359,059	1,598,762	6.1
세외수입	106,482	109,031	112,224	114,462	116,817	559,015	2.3
경상적세외수입	79,633	81,872	83,930	85,869	87,571	418,874	2.4
임시적세외수입	26,849	27,160	28,294	28,593	29,246	140,141	2.2
이전재원	552,010	573,996	587,936	603,521	620,841	2,938,304	3
보통교부세	150,000	151,000	152,000	151,000	151,000	755,000	0.2
특별교부세	6,000	6,000	6,000	6,000	6,000	30,000	0
부동산교부세	4,700	5,080	5,161	5,244	5,328	25,513	3.2
조정교부금등	64,600	66,732	68,934	71,209	72,559	344,033	2.9
국고보조금	209,909	225,928	233,964	245,729	259,319	1,174,849	5.4
지역발전특별회계보조금	31,575	32,874	34,610	35,609	36,542	171,209	3.7
기금	15,584	16,276	17,135	17,793	18,451	85,238	4.3
시·도비보조금등	69,643	70,107	70,132	70,937	71,643	352,462	0.7
보전수입등및내부거래	137,762	149,391	158,744	167,880	182,187	795,964	7.2
②경상지출	203,689	216,786	225,508	233,742	241,540	1,121,266	4.4
행정운영경비	99,964	102,075	104,341	107,214	109,757	523,351	2.4
인력운영비	90,769	92,958	95,124	97,906	100,358	477,114	2.5
기본경비	9,195	9,118	9,217	9,308	9,399	46,236	0.6
재무활동	73,208	83,791	89,582	95,123	100,078	441,783	8.1
내부거래지출	47,810	54,978	55,207	55,356	60,545	273,895	6.1
보전지출	25,399	28,813	34,375	39,767	39,534	167,888	11.7
예비비	30,517	30,920	31,586	31,405	31,705	156,133	1
③투자가용자원(①-②)	875,565	915,780	951,871	990,200	1,037,363	4,770,780	4.3
④사업수요	875,565	915,780	951,871	990,200	1,037,363	4,770,780	4.3
⑤부족자원(④-③)	0	0	0	0	0	0	0
지방채	0	0	0	0	0	0	0
(민자)	74,300	1,200	200	200	200	76,100	△77.2
(기타)	7,707	8,824	28	28	28	16,615	△75.4
재정규모(①+⑤)	1,079,254	1,132,566	1,177,379	1,223,943	1,278,904	5,892,045	4.3

2 일반회계

(단위: 백만원, %)

구 분	중 기 재 정 계 획					합 계	연평균 신장률
	2018년	2019년	2020년	2021년	2022년		
①세입	935,235	977,621	1,013,915	1,053,310	1,096,037	5,076,118	4
지방세수입	283,000	300,146	318,476	338,081	359,059	1,598,762	6.1
세외수입	38,358	39,421	40,652	41,941	43,294	203,666	3.1
경상적세외수입	18,073	18,666	19,316	20,008	20,745	96,808	3.5
임시적세외수입	20,285	20,755	21,336	21,933	22,549	106,858	2.7
이전재원	545,535	567,650	581,505	597,006	614,241	2,905,938	3
보통교부세	150,000	151,000	152,000	151,000	151,000	755,000	0.2
특별교부세	6,000	6,000	6,000	6,000	6,000	30,000	0
부동산교부세	4,700	5,080	5,161	5,244	5,328	25,513	3.2
조정교부금등	64,600	66,732	68,934	71,209	72,559	344,033	2.9
국고보조금	209,484	225,484	233,500	245,245	258,813	1,172,526	5.4
지역발전특별회계보조금	31,575	32,874	34,610	35,609	36,542	171,209	3.7
기금	9,659	10,500	11,300	11,900	12,500	55,859	6.7
시·도비보조금등	69,518	69,980	70,000	70,800	71,500	351,798	0.7
보전수입등및내부거래	68,342	70,404	73,282	76,282	79,443	367,752	3.8
②경상지출	132,372	137,329	139,286	141,629	138,641	689,257	1.2
행정운영경비	93,265	95,099	97,125	99,622	101,959	487,071	2.3
인력운영비	84,777	86,697	88,632	91,039	93,284	444,428	2.4
기본경비	8,488	8,402	8,493	8,583	8,675	42,642	0.5
재무활동	22,107	25,229	25,161	25,006	19,683	117,186	△2.9
내부거래지출	12,066	15,488	15,530	15,574	10,450	69,109	△3.5
보전지출	10,041	9,741	9,631	9,432	9,232	48,077	△2.1
예비비	17,000	17,000	17,000	17,000	17,000	85,000	0
③투자가용재원(①-②)	802,863	840,293	874,629	911,681	957,395	4,386,861	4.5
④사업수요	802,863	840,293	874,629	911,681	957,395	4,386,861	4.5
⑤부족재원(④-③)	0	0	0	0	0	0	0
지방채	0	0	0	0	0	0	0
(민자)	74,300	1,200	200	200	200	76,100	△77.2
(기타)	7,707	8,824	28	28	28	16,615	△75.4
재정규모(①+⑤)	935,235	977,621	1,013,915	1,053,310	1,096,037	5,076,118	4

③ 특별회계

(단위: 백만원, %)

구 분	중 기 재 정 계 획					합 계	연평균 신장률
	2018년	2019년	2020년	2021년	2022년		
①세입	123,021	124,850	127,540	129,149	131,185	635,744	1.6
지방세수입	0	0	0	0	0	0	0
세외수입	67,811	69,176	71,054	71,932	73,159	353,131	1.9
경상적세외수입	61,294	62,827	64,151	65,327	66,517	320,115	2.1
임시적세외수입	6,517	6,350	6,903	6,605	6,642	33,016	0.5
이전재원	6,237	6,316	6,400	6,484	6,570	32,008	1.3
보통교부세	0	0	0	0	0	0	0
특별교부세	0	0	0	0	0	0	0
부동산교부세	0	0	0	0	0	0	0
조정교부금등	0	0	0	0	0	0	0
국고보조금	425	444	464	485	506	2,323	4.5
지역발전특별회계보조금	0	0	0	0	0	0	0
기금	5,700	5,756	5,815	5,873	5,931	29,075	1
시·도비보조금등	112	117	122	127	133	611	4.3
보전수입등및내부거래	48,973	49,357	50,086	50,733	51,456	250,605	1.2
②경상지출	55,632	54,909	56,083	56,463	57,303	280,390	0.7
행정운영경비	6,698	6,976	7,216	7,591	7,799	36,280	3.9
인력운영비	5,992	6,261	6,492	6,867	7,075	32,686	4.2
기본경비	706	715	724	724	724	3,594	0.6
재무활동	35,416	34,013	34,282	34,466	34,800	172,978	△0.4
내부거래지출	35,250	33,880	34,148	34,333	34,666	172,277	△0.4
보전지출	167	133	133	133	133	701	△5.4
예비비	13,517	13,920	14,586	14,405	14,705	71,133	2.1
③투자가용재원(①-②)	67,389	69,941	71,457	72,686	73,882	355,355	2.3
④사업수요	67,389	69,941	71,457	72,686	73,882	355,355	2.3
⑤부족재원(④-③)	0	0	0	0	0	0	0
지방채	0	0	0	0	0	0	0
(민자)	0	0	0	0	0	0	0
(기타)	0	0	0	0	0	0	0
재정규모(①+⑤)	123,021	124,850	127,540	129,149	131,185	635,744	1.6

4 기금

(단위: 백만원, %)

구 분	중 기 재 정 계 획					합 계	연평균 신장률
	2018년	2019년	2020년	2021년	2022년		
①세입	20,998	30,095	35,924	41,484	51,683	180,183	25.3
지방세수입	0	0	0	0	0	0	0
세외수입	313	434	519	589	364	2,218	3.9
경상적세외수입	266	379	464	534	309	1,952	3.8
임시적세외수입	47	55	55	55	55	267	4.2
이전재원	239	30	30	30	30	359	△40.4
보통교부세	0	0	0	0	0	0	0
특별교부세	0	0	0	0	0	0	0
부동산교부세	0	0	0	0	0	0	0
조정교부금등	0	0	0	0	0	0	0
국고보조금	0	0	0	0	0	0	0
지역발전특별회계보조금	0	0	0	0	0	0	0
기금	225	20	20	20	20	305	△45.4
시·도비보조금등	14	10	10	10	10	54	△7.2
보전수입등및내부거래	20,447	29,630	35,376	40,865	51,288	177,606	25.8
②경상지출	15,685	24,548	30,139	35,650	45,596	151,619	30.6
행정운영경비	0	0	0	0	0	0	0
인력운영비	0	0	0	0	0	0	0
기본경비	0	0	0	0	0	0	0
재무활동	15,685	24,548	30,139	35,650	45,596	151,619	30.6
내부거래지출	493	5,610	5,529	5,449	15,428	32,509	136.5
보전지출	15,192	18,938	24,610	30,202	30,168	119,110	18.7
예비비	0	0	0	0	0	0	0
③투자가용재원(①-②)	5,313	5,546	5,785	5,833	6,087	28,565	3.5
④사업수요	5,313	5,546	5,785	5,833	6,087	28,565	3.5
⑤부족재원(④-③)	0	0	0	0	0	0	0
지방채	0	0	0	0	0	0	0
(민자)	0	0	0	0	0	0	0
(기타)	0	0	0	0	0	0	0
재정규모(①+⑤)	20,998	30,095	35,924	41,484	51,683	180,183	25.3

4-1. 기금정비계획

(단위: 백만원)

기금명	중기지방재정계획					정비유형 (통합, 폐지, 기간연장, 유지)	기금 존속기한*	비고
	2018	2019	2020	2021	2022			
전통시장주차장관리기금	50	56	87	118	125	기간연장	2020.10.30.	
중소기업육성기금	2,252	5,688	9,071	12,454	12,424	기간연장	2020.12.31.	
자활기금	424	938	1,479	1,989	2,042	기간연장	2020.09.30.	
장애인복지기금	145	165	190	214	104	기간연장	2022.12.31.	
지역문화진흥기금	101	592	1,140	1,615	1,567	기간연장	2019.01.05.	
체육기금	147	784	1,430	2,079	2,016	기간연장	2020.06.30.	
투자유치진흥기금	16	10	8	6	4	기간연장	2020.12.31.	

* '17년말 기준 기금 설치조례에 규정된 기금 존속기한을 의미

※ 기금 통·폐합, 폐지, 기간연장, 유지 사유

기금명	정비유형				사유
	통합	폐지	기간연장	유지*	
전통시장주차장관리기금			○		전통시장 주차장 관리 사업 지속 추진
중소기업육성기금			○		중소기업 육성사업 지속 추진
자활기금			○		저소득층 자활사업 지속 추진
장애인복지기금			○		장애인 복지 증진사업 지속 추진
지역문화진흥기금			○		문화예술분야 진흥사업 지속 추진
체육기금			○		체육분야 육성사업 지속 추진
투자유치진흥기금			○		투자유치 진흥사업 지속 추진

4. 회계별·분야별 자원배분 계획

① 회계별 자원배분 계획

(단위: 백만원, %)

구 분	중기 재정 계획					합 계	연평균 신장률
	2018년	2019년	2020년	2021년	2022년		
합 계	1,079,254	1,132,566	1,177,379	1,223,943	1,278,904	5,892,045	4.3
일반회계	935,235	977,621	1,013,915	1,053,310	1,096,037	5,076,118	4
특별회계	123,021	124,850	127,540	129,149	131,185	635,744	1.6
공기업특별회계	94,394	96,255	97,906	99,416	100,943	488,913	1.7
상수도사업	57,223	58,554	59,554	60,413	61,287	297,031	1.7
하수도사업	37,171	37,700	38,351	39,003	39,656	191,881	1.6
기타특별회계	28,627	28,595	29,634	29,733	30,242	146,832	1.4
양산일반산업단지관리	8,434	8,586	8,801	8,929	9,140	43,890	2
어곡일반산업단지관리	3,997	4,089	4,168	4,232	4,321	20,806	2
수질개선	5,995	6,054	6,115	6,176	6,237	30,577	1
폐기물처리시설사업	671	203	722	402	402	2,401	△12
의료급여기금	3,205	3,255	3,336	3,419	3,485	16,701	2.1
주민소득지원자금	1,518	1,525	1,527	1,530	1,532	7,632	0.2
지하수관리	4,807	4,883	4,966	5,045	5,125	24,824	1.6
기금	20,998	30,095	35,924	41,484	51,683	180,183	25.3
통합관리기금	493	5,610	5,529	5,449	15,428	32,509	136.5
재정안정화기금	4,000	2,000	2,000	2,000	2,000	12,000	△15.9
전통시장 주차장 관리기금	50	56	87	118	126	438	25.9
중소기업육성기금	2,253	5,688	9,071	12,455	12,425	41,892	53.2
폐기물처리시설주변 지역주민지원기금	1,674	2,192	2,406	2,617	2,640	11,528	12.1
자활기금	424	938	1,480	1,990	2,042	6,874	48.1
장애인복지기금	146	165	191	214	104	821	△8
지역문화진흥기금	102	593	1,140	1,615	1,567	5,017	98.2
체육기금	148	785	1,430	2,079	2,016	6,459	92.2
재난관리기금	10,963	11,506	11,989	12,403	12,743	59,604	3.8
옥외광고정비기금	383	192	211	130	149	1,067	△21
투자유치진흥기금	16	10	8	6	4	45	△27.9
식품진흥기금	346	359	381	407	438	1,931	6.1

2 분야별 자원배분 계획

(단위: 백만원, %)

구 분	중기재정계획					합 계	비중	연평균 신장률
	2018년	2019년	2020년	2021년	2022년			
계	1,079,254	1,132,566	1,177,379	1,223,943	1,278,904	5,892,045	100	4.3
일반공공행정	75,251	72,041	70,217	71,302	82,428	371,240	6.3	2.3
공공질서 및 안전	4,337	3,905	3,884	6,049	4,226	22,400	0.4	△0.6
교육	10,321	14,416	14,197	16,478	16,135	71,546	1.2	11.8
문화 및 관광	54,770	36,220	41,556	48,502	48,626	229,673	3.9	△2.9
환경보호	195,888	212,320	196,709	195,312	197,388	997,616	16.9	0.2
사회복지	280,572	298,189	329,572	345,351	354,722	1,608,405	27.3	6
보건	16,621	16,179	17,006	17,815	18,536	86,156	1.5	2.8
농림해양수산	43,929	43,246	44,905	47,801	42,597	222,479	3.8	△0.8
산업·중소기업	28,801	34,468	33,796	59,539	58,466	215,070	3.7	19.4
수송 및 교통	179,978	226,061	249,649	241,470	280,618	1,177,777	20	11.7
국토 및 지역개발	71,823	56,443	54,549	50,110	48,406	281,331	4.8	△9.4
예비비	17,000	17,000	17,000	17,000	17,000	85,000	1.4	0
기타	99,964	102,075	104,341	107,214	109,757	523,351	8.9	2.4

③ 분야·부문별 정책방향 및 투자계획

(1) 일반공공행정

□ 정책 및 재정투자 방향

- 효율적인 인력·조직 운용 및 행정지원을 통한 직원 능력 향상
 - 공무원 사기진작 및 생활안정·교육훈련 지원
 - 출산휴가·육아휴직 공무원의 공백방지 위한 대체인력제 운영

- 정보통신 현대화를 통한 행정능률화 및 생활안전 기반 조성
 - CCTV통합관제구축 및 운영을 통한 영상 통합관리
 - 행정망 관리, 정보시스템 현대화를 통한 행정능률 제고
 - 방범용 CCTV설치를 통한 시민보호 기능 강화
 - 지능형 교통시스템(ITS)구축

- 행정수요 적극 대처 및 쾌적한 청사환경 조성
 - 공공청사 내진보강, 금촌마을 부지매입, 양주동주민센터 증축

□ 투자계획

(단위 : 백만원)

구	분	2018년	2019년	2020년	2021년	2022년	연평균 신장률
일반공공행정 분야		75,251	72,041	70,217	71,302	82,428	2.3
	입법 및 선거관리	2,055	1,614	1,652	1,691	1,732	△4.2
	지방행정재정지원	14,475	14,557	14,708	14,861	15,016	0.9
	재정·금융	8,494	9,610	9,530	9,449	19,429	23
	일반행정	50,228	46,260	44,327	45,300	46,252	△2

(2) 공공질서 및 안전

□ 정책 및 재정투자 방향

- 친서민 생활안전 서비스 확대를 통한 안전관리 강화
- 생활민방위 구축으로 시민의 생명과 재산 보호
- 스마트기술 활용 재난안전대응시스템 구축
- 소토4지구 우수관로 정비
- 방사능방재센터 구축

□ 투자계획

(단위 : 백만원)

구 분	2018년	2019년	2020년	2021년	2022년	연평균 신장률
공공질서 및 안전 분야	4,337	3,905	3,884	6,049	4,226	△0.6
재난방재·민방위	4,322	3,890	3,869	6,034	4,211	△0.6
소 방	15	15	15	15	15	0

(3) 교육

□ 정책 및 재정투자 방향

- 양질의 교육환경 조성 및 지속적인 교육지원으로 교육도시 조성
 - 양산시 평생학습 박람회, 평생학습 프로그램, 시민아카데미 운영
 - 학교교육여건개선 사업 추진, 행복교육지구 조성
 - 진로탐색 체험 프로그램, 영어학습 캠프, 영어 사이버스쿨 운영

□ 투자계획

(단위 : 백만원)

구 분	2018년	2019년	2020년	2021년	2022년	연평균 신장률
교육 분야	10,321	14,416	14,197	16,478	16,135	11.8
유아및초중등교육	9,047	9,192	9,010	9,163	9,320	0.7
평생·직업 교육	1,274	5,225	5,187	7,315	6,815	52.1

(4) 문화 및 관광

□ 정책 및 재정투자 방향

- 문화예술활동 참여 확대 및 관광기반 확충
 - 우수문화예술축제육성(삼량문화축전, 응상회야제, 시립합창단 등)
 - 가야진사일원 관광개발, 원동면~순매원 매화산책로 연결
 - 공공도서관 확충(서창도서관 건립)
- 문화유산의 체계적 전승 보전
 - 국가지정문화재보수 및 유물확보 전시·관리
 - 문화유산복원 및 무형문화재 전승 보전 활동
 - 시립박물관 유물전시·특별기획전 및 프로그램 활성화
- 체육기반시설 확충을 통한 건강한 도시 조성
 - 엘리트 및 생활체육 지속적 육성
 - 응상센트럴파크(응상실내체육관 등) 조성
 - 상북스포츠파크, 덕계스포츠파크 조성, 응상야구장 건립
 - 다목적 실내체육관 건립(물금읍)

□ 투자계획

(단위 : 백만원)

구 분	2018년	2019년	2020년	2021년	2022년	연평균 신장률
문화 및 관광분야	54,770	36,220	41,556	48,502	48,626	△2.9
문화예술	14,500	9,466	8,580	13,233	15,378	1.5
관광	2,195	1,355	1,355	1,155	855	△21
체육	25,636	17,615	23,614	25,877	23,928	△1.7
문화재	12,439	7,783	8,007	8,236	8,465	△9.2

(5) 환경보호

□ 정책 및 재정투자 방향

- 대기오염 행위방지와 상하수도 수질환경 개선
 - 청정 대기환경과 석면 위험 없는 생활환경 조성
 - 전기자동차 및 전기이륜차 구매지원, 천연가스차량 구입보조
 - 노후경유차 조기폐차 지원, 어린이통학차량 LPG차 전환 지원
 - 농어촌생활용수개발(동면, 원동면지구)
 - 양산시 그린빗물인프라 조성
- 자원절약과 환경보전을 위한 기초시설 확충
 - 양산일반산업단지 완충저류시설 설치
 - 범어정수장 고도정수처리시설 설치
 - 바이오가스화시설 및 자원회수시설 운영, 생활자원회수센터 설치
 - 생활폐기물 및 음식물류폐기물 수집·운반 처리
- 하수처리용량 확충 및 하수처리비용 절감
 - 하수관거정비사업 (명곡, 원리, 상삼, 중부의 3개소)
 - 하수처리시설 방류수 재이용시설 설치
 - 농어촌 마을하수도 정비(선리1, 원리)

□ 투자계획

(단위 : 백만원)

구 분	2018년	2019년	2020년	2021년	2022년	연평균 신장률
환경보호 분야	195,888	212,320	196,709	195,312	197,388	0.2
상하수도·수질	152,921	170,880	154,381	151,396	153,071	0
폐기물	36,649	35,757	38,002	39,545	39,900	2.1
대기	3,306	3,302	3,327	3,354	3,383	0.6
자연	2,896	2,260	873	886	899	△25.4
환경보호일반	117	121	126	130	135	3.6

(6) 사회복지

□ 정책 및 재정투자 방향

- 근로자 사기진작 및 고용안정을 통한 사회복지기반 확충
 - 근로자종합복지관 운영, 대학생 행정인턴사업 추진
 - 서민일자리 창출, 공공근로사업, 노인 일자리사업 추진
 - 청년창업지원, 장년고용지원금 지원, 지역인재 고용 우수기업 지원
- 기초생활 보장 및 아동보육 건전육성 지원
 - 생계급여, 주거급여, 교육급여, 자활사업
 - 아동급식지원, 영유아보육료 지원, 지역아동센터 운영 지원
- 사회복지시설 지원 및 노인·장애인 복지 증진
 - 양산시 종합사회복지관, 양산시 복지재단 운영
 - 종합복지타운 건립, 육아종합지원센터 건립

□ 투자계획

(단위 : 백만원)

구 분	2018년	2019년	2020년	2021년	2022년	연평균 신장률
사회복지 분야	280,572	298,189	329,572	345,351	354,722	6
기초생활보장	42,375	44,035	46,060	48,110	49,714	4.1
취약계층지원	37,486	40,384	56,148	57,960	59,937	12.4
보육·가족 및 여성	97,631	100,429	102,906	105,866	108,590	2.7
노인·청소년	91,603	101,409	111,769	119,848	122,426	7.5
노동	7,094	7,488	8,169	8,972	9,514	7.6
보훈	4,155	4,188	4,239	4,290	4,341	1.1
사회복지일반	228	255	281	304	200	△3.2

(7) 보건분야

□ 정책 및 재정투자 방향

- 수준높은 의료서비스 제공으로 건강도시 구축
 - 희귀난치성 질환자 의료비 지원, 암조기 검진지원
 - 기저귀 및 조제분유 지원
 - 금연지원 서비스 추진
 - 통합 건강관리 체계구축으로 시민 건강권 확보
 - 치매안심센터 운영

- 보건위생 선진화로 질병 없는 건강사회 구축
 - 어린이 급식관리지원 센터 운영
 - 국가예방접종사업, 방역취약지 소독
 - 보건소, 보건지소, 진료소 운영

□ 투자계획

(단위 : 백만원)

구 분	2018년	2019년	2020년	2021년	2022년	연평균 신장률
보건 분야	16,621	16,179	17,006	17,815	18,536	2.8
보건의료	15,195	14,738	15,540	16,321	17,008	2.9
식품의약안전	1,425	1,441	1,465	1,494	1,527	1.7

(8) 농림해양수산

□ 정책 및 재정투자 방향

- 편리한 농촌기반 조성 및 농업경쟁력 강화
 - 권역단위 농촌 개발사업 활성화 (동면, 대석, 화제, 상동, 수서)
 - 친환경 농업 육성 (쌀소득보전직불금, 유기질비료 지원 등)
 - 원예작물 선진기술 보급(초화류육묘장 운영)
- 산림의 공익적 기능 증대를 위한 산림자원 육성 및 보호
 - 대운산 자연휴양림 관리·운영
 - 정책숲가꾸기 사업, 조림, 지역 생태숲 조성
 - 등산로 및 트레킹길 조성 관리
 - 산림병해충 방지, 산불예방 및 진화활동 추진
 - 공립 수목원 조성
 - 대석 자연휴양림 조성

□ 투자계획

(단위 : 백만원)

구 분	2018년	2019년	2020년	2021년	2022년	연평균 신장률
농림해양수산 분야	43,929	43,246	44,905	47,801	42,597	△0.8
농업·농촌	33,226	31,196	31,375	30,544	29,612	△2.8
임업·산촌	10,641	11,988	13,468	17,195	12,923	5
해양수산·어촌	63	63	63	63	63	0

(9) 산업·중소기업

□ 정책 및 재정투자 방향

- 산업인프라 구축 및 국내외 투자유치
 - 테크비즈타운 건립, 첨단하이브리드 기술지원센터 건립
 - 엔지니어링설계지원센터 구축
 - 지역투자촉진 보조금 지원, 창업보육센터 운영
- 향노화사업 육성
 - 양방향노화 힐링서비스 체험관 구축
 - 양방향노화 의생명 R&D센터 구축
- 동남권 의생명 특화단지 조성
 - 플라즈마 바이오헬스 센터, 천연물 식의약품 진흥센터 구축
 - 심부전 치료 신개념 혁신의료기기 개발센터 구축
 - 디지털 융합 재생치의학 산업화 센터 구축
- 지역경제 활성화 및 안정적인 에너지 공급
 - 전통시장 시설 현대화 지원, 소상공인 지원
 - 신재생에너지 개발 보급, 단독주택 등 도시가스 공급 보조
 - 중소기업역량제고 및 금융지원 확대

□ 투자계획

(단위 : 백만원)

구 분	2018년	2019년	2020년	2021년	2022년	연평균 신장률
산업·중소기업분야	28,801	34,468	33,796	59,539	58,466	19.4
무역및투자유치	1,536	1,237	1,243	1,249	1,255	△4.9
산업진흥고도화	22,352	25,225	21,153	43,388	42,363	17.3
에너지및자원개발	2,660	2,238	2,216	2,304	2,271	△3.9
산업·중소기업일반	2,254	5,769	9,184	12,598	12,576	53.7

(10) 수송 및 교통

□ 정책 및 재정투자 방향

- 도시계획도로 및 농어촌도로 개설
 - 상북소석도시계획도로(대3-1호선)개설공사 외 25건
 - 농어촌도로 동면202호 확포장 공사
- 시민교통편의 제공 및 대중교통 수단 확충
 - 다방동 화물공영차고지 조성
 - 교통시설물 설치 및 보수(버스승강장, 교통안전 표지판 등)
 - 버스업계 재정지원 및 운수업계유류보조금 지원
 - 교통약자 이동편의 증진 지원
- 도로시설물 유지 관리
 - 도로재포장 공사, 교량정비, 가로등·보안등 정비
- 도시철도 양산선 건설
 - L = 12.51km(경전철, 단선)

□ 투자계획

(단위 : 백만원)

구	분	2018년	2019년	2020년	2021년	2022년	연평균 신장률
수송및교통 분야		179,978	226,061	249,649	241,470	280,618	11.7
	도로	71,854	49,120	45,924	44,178	80,879	3
	도시철도	34,347	102,970	129,595	127,292	127,292	38.7
	대중교통물류등 기타	73,777	73,972	74,131	70,000	72,447	△0.5

(11) 국토 및 지역개발

□ 정책 및 재정투자 방향

- 도시안전망 구현 및 균형적인 지역 개발
 - 도시재생활성화 추진(소남지구 새뜰마을 사업)
 - 개발제한구역주민지원(호포새동네 진입도로 확장, 금산마을 농로 확포장, 범기천 농로교향 재가설 공사)
 - 도시공원 조성, 응상 센트럴파크 조성, 명동공원 조성
 - 동부양산 문화예술회관 건립
 - 평산동 사면재해 위험지역 정비

- 친자연형 생태하천 조성 및 낙동강 수변공원 조성
 - 당곡천 고향의강 조성, 일반하천 북부천 정비, 소하천 감결천, 서리천, 효충천 정비
 - 황산공원 활성화 추진
 - 월당나루터 복원 경관조성
 - 황산공원 바닥분수조성, 마음정원 조성, 물놀이 시설 운영

- 지방산업단지개발 고부가가치의 고도화된 첨단산업 육성
 - 석계일반산업단지 조성(A=999,445㎡), 지방산업단지 공업용수도 건설
 - 노후산단 재생(혁신)사업 추진

□ 투자계획

(단위 : 백만원)

구 분	2018년	2019년	2020년	2021년	2022년	연평균 신장률
국토 및 지역개발	71,823	56,443	54,549	50,110	48,406	△9.4
수자원	16,205	15,125	10,743	4,563	4,649	△26.8
지역및도시	44,656	30,715	34,003	27,444	27,754	△11.2
산업단지	10,962	10,603	9,803	18,103	16,003	9.9

5. 채무전망 및 관리계획

I. 총괄

○ 채무 등 현황('16년 결산기준)

(단위 : 백만원, %)

관리채무 (A+B)	일반채무 (A)	BTL임차료 (B)	채무지표	
			관리채무부담도	관리채무상환비비율
55,522	18,000	37,522	10.52	3.99

※ 관리채무부담도 = $\frac{\text{관리채무}}{\text{경상일반재원}}$, 관리채무상환비비율 = $\frac{\text{미래4년 평균 관리채무상환할액(순지방비)}}{\text{미래4년 평균 경상일반재원}} \times 100$

< 우발채무 등 현황('16년말 기준) >

(단위 : 백만원)

구 분	우발채무					BTO (MRG 부담추정액)
	계	보증채무 부담행위	예산외 의무부담행위			
			부지매입확약 ^{주1)}	토지리턴제 ^{주2)}	기타 유형 ^{주3)}	
금 액		해	당	없	음	

II. 일반채무

1. 채무 현황

□ 2017회계연도 차입 및 상환실적

(단위 : 백만원)

구 분	'15년말 잔액	'16년 잔액			'17년 잔액(연말 추정액)		
		발행	상환	잔액	발행	상환	잔액
계	75,640	0	57,640	18,000	0	18,000	0
일 반	75,640	0	57,640	18,000	0	18,000	0
기 타							
공기업							
기 금							

□ 채무의 증감추세 및 원인

【 채무 증감 추세 】

(단위 : 백만원, %)

구 분	'13년	'14년	'15년	'16년	'17년	연평균증감률
잔 액	112,210	99,410	75,640	18,000	0	△100
발 행 액	81,410	23,600	0	0	0	
상 환 액	87,368	36,400	23,670	57,640	18,000	

※ 연평균증감률 = $[(\text{'16년}/\text{'12년})^{1/4} - 1] \times 100(\%)$

【 채무의 증감 원인 】

- 신도시 개발에 따른 인구 증가로 문화·복지·행정의 기본 인프라 구축을 위한 도로 건립으로 인하여 2010년까지 점진적으로 증가
- 2011년 이후 신규 발행을 최대한 억제하고 상환계획에 따라 정기적 상환
- 2013년 재정 건전화 계획의 일환으로 고금리 지방채인 공공자금관리기금 (4.5% 이상) 814억원 저금리 민간금융으로 차환
- 2014년 고금리 지방채 공공자금관리기금 236억원을 저금리 민간금융으로 차환하고 순세계잉여금을 활용하여 70억원을 조기상환하여 채무 감소
- 2015년 상환 도래한 원금 100억원과 순세계잉여금을 활용한 22억원을 조기 상환하였고, 결산 추경 시 집행 잔액 삭감 등을 통해 원금 115억원을 상환함
- 2016년에는 채무 조기 상환을 위해 순세계잉여금, 통합관리기금을 활용 하여 576억원을 상환함
- 2017년 지방채 잔액 180억원 전액 상환하여 채무제로 달성

2. 채무 전망

□ 2018회계연도 채무 전망

(단위 : 백만원)

'17년말 잔액	'18년		'18년말 잔액
	발행액	상환액	
0	0	0	0

- 2018년은 신규발행 계획은 없으며, 채무제로 유지

□ 2018~2022 회계연도 채무 전망

- '17년 채무제로 달성 이후 신규 지방채 발행 최대한 억제
- 예산대비 채무비율 등 재정지표 향상 및 재정건전성 강화 지속

3. 채무 관리방안

□ 채무 관리목표

- 발행 및 상환(총괄)

(단위 : 백만원, %)

구 분	계	'18년	'19년	'20년	'21년	'22년	연평균증감률
일반채무 잔액		0	0	0	0	0	0%
증 감 액(a-b)	0	0	0	0	0	0	
발 행 액(a)	0	0	0	0	0	0	
지역개발채권	0	0	0	0	0	0	
상 환 액(b)	0	0	0	0	0	0	
지역개발채권	0	0	0	0	0	0	

※ 연평균증감률 = $[(\text{'22년}/\text{'18년})^{1/4} - 1] \times 100(\%)$

○ 회계별 채무관리 목표액

(단위 : 백만원)

구 분		계	'18년	'19년	'20년	'21년	'22년
채무 관리 목표	계 (A-B)	0	0	0	0	0	0
	일반회계	0	0	0	0	0	0
	기타특별회계	0	0	0	0	0	0
	공기업특별회계	0	0	0	0	0	0
	기 금	0	0	0	0	0	0
발 행 계획액	계 (A)	0	0	0	0	0	0
	일반회계	0	0	0	0	0	0
	기타특별회계	0	0	0	0	0	0
	공기업특별회계	0	0	0	0	0	0
	기 금	0	0	0	0	0	0
상 환 예정액	계 (B)	0	0	0	0	0	0
	조기상환액**	0	0	0	0	0	0
	일반회계	0	0	0	0	0	0
	조기상환액	0	0	0	0	0	0
	기타특별회계	0	0	0	0	0	0
	조기상환액	0	0	0	0	0	0
	공기업특별회계	0	0	0	0	0	0
	조기상환액	0	0	0	0	0	0
	기 금	0	0	0	0	0	0
	조기상환액	0	0	0	0	0	0

○ 2017년 채무제로 달성 후 채무제로 유지

붙임

BTL 사업 명세

(단위 : 억원)

구 분	민 간 사업자	계약기간	민 간 투자비	임대료로 지급할 총액	BTL 지급실적(계획)					
					'16년까지		'17년말까지		잔액	
					국비	지방비	국비	지방비	국비	지방비
계			1,089	1,518	312	128	56	17	654	351
06년 하수관거정비 (BTL) 임대료	양산에코 라인(주)	'11.3~ '31.3	684	954	220	89	36	9	384	216
08년 하수관거정비 (BTL) 임대료	제이양산 에코라인(주)	'12.8~ '32.7	405	564	92	39	20	8	270	135

※ 임대료 지급총액은 국비 및 지방비 합계

6. 통합재정수지 전망 및 관리방안

- 개념 : 일반회계, 특별회계, 기금을 포함한 자치단체의 1년간 순수한 재정활동으로 순 수입에서 순 지출을 뺀 금액
- 산정식 : 순수입 - 순지출 + 순융자(융자지출-융자회수)
- 내용 : 통합재정수지 산정
- 통합재정수지 전망

(단위 : 억원)

구분	2015년 (최종예산)	2016년 (최종예산)	2017년 (당초예산)	중기전망				
				2018년	2019년	2020년	2021년	2022년
① 통합재정규모	7,732	9,238	8,373	10,052	10,479	10,869	11,279	11,780
② 총수입	8,089	9,726	8,703	10,445	10,891	11,279	11,687	12,130
③ 총지출	7,729	9,226	8,367	10,045	10,472	10,861	11,272	11,771
④ 융자지출(a)	13	21	15	16	16	17	17	17
⑤ 융자회수(b)	10	10	9	9	9	9	9	9
⑥ 순융자 (c=a-b)	3	12	6	7	8	8	8	8
통합재정수지	356	488	330	393	412	410	407	350

※ 일반회계, 특별회계(기타, 공기업), 기금의 합계이며 순세계잉여금 포함, 내부거래를 제거한 수치

- 관리방안 : 투자사업 증가, 예산효율화 등으로 수입대비 지출이 증가할 경우 통합재정수지 하락

⇒ 체납세 징수활동 강화, 탈루세원 확보, 계속사업 시기 조정으로 통합재정수지를 적정한 수준으로 유지

7. 의무지출과 재량지출

□ 지출의 개념

○ 의무지출

- 법정지출 : 법령 등에 따라 지출과 지출규모가 결정되는 지출
- 보조사업 : 국고보조, 도비보조 등 보조금과 지방비 합계
- 이자지출 : 지방채 및 차입금 등에 대한 이자 지출

○ 재량지출 : 의무지출을 제외한 모든 지출

□ 의무·재량지출 총괄

(단위 : 백만원)

구 분	2018년	2019년	2020년	2021년	2022년	합계
총 지 출	1,079,254	1,132,566	1,177,379	1,223,943	1,278,904	5,892,046
의무지출	681,193	778,394	815,229	863,675	860,376	3,998,867
재량지출	398,061	354,172	362,150	360,268	418,528	1,893,179

□ 의무지출 규모 및 내역

(단위 : 백만원, %)

구 분	2018년	2019년	2020년	2021년	2022년	연평균 증가율
의무지출	681,193	778,394	815,229	863,675	860,376	6
법정지출	207,819	206,986	214,184	222,720	228,099	2.4
보조사업	472,635	565,557	595,355	635,426	631,821	7.5
이자지출	739	5,851	5,690	5,529	456	△11.4

□ 재량지출 규모 및 내역

(단위 : 백만원, %)

구 분	2018년	2019년	2020년	2021년	2022년	연평균 증가율
재량지출	398,061	354,172	362,150	360,268	418,528	1.3
일반공공행정	56,254	49,668	47,455	48,204	64,216	3.4
공공질서및안전	1,060	1,012	1,022	1,032	1,043	△0.4
교육	6,536	6,681	6,499	6,652	6,809	1
문화및관광	28,276	19,373	17,628	20,065	20,760	△7.4
환경보호	126,777	128,796	131,244	134,296	137,476	2
사회복지	17,538	20,321	35,864	37,589	38,543	21.8
보건	3,844	2,895	2,969	3,048	3,129	△5.0
농림해양수산	12,114	10,456	10,687	10,881	10,926	△2.5
산업·중소기업	7,803	11,224	14,351	17,758	17,745	22.8
수송및교통	73,436	55,116	48,645	32,516	69,227	△1.5
국토및지역개발	40,524	24,523	21,505	23,641	23,933	△12.3
예비비	17,000	17,000	17,000	17,000	17,000	0
기타	6,900	7,106	7,280	7,586	7,721	2.9

- 복지관련 국가 사업 확대 및 국도비 보조사업 등의 증가로 의무지출은 연평균 6% 증가가 예상되고 재량지출도 연평균 1.3%로 증가 예상
- 의무경비 절감을 통한 세출 조정을 통해 재량지출의 비중 확보 필요

8. 지역통합재정통계

□ 지역통합재정통계 전망

- 2018년~2022년 지역통합재정통계 규모는 6조 2,855억원 수준임 (연평균 증가율 3%)
- 문화시설, 체육시설, 환경시설 건립에 따라 양산시 시설관리공단의 수탁시설 증가에 운영비 및 사업비 증액으로 연평균 5.3% 증가가 예상됨
- 출자출연기관은 양산시복지재단의 운영비 및 사업비 규모 증액이 발생할 것으로 예상되고, 석계일반산업단지 사업 종료 후 19년 청산이 이루어지면서 연평균 △15.3%감소가 예상됨

(단위 : 백만원)

구 분	2017년 (당초예산)	중기 전망					증감율
		2018년	2019년	2020년	2021년	2022년	
총 계	1,017,993	1,203,243	1,192,232	1,242,003	1,293,925	1,354,134	3.0
일반회계	772,315	935,235	977,621	1,013,915	1,053,310	1,096,037	4
특별회계	112,767	123,021	124,850	127,540	129,149	131,185	1.6
기타특별회계	27,129	28,627	28,595	29,634	29,733	30,242	1.4
공기업특별회계 (직영기업)	85,638	94,394	96,255	97,906	99,416	100,943	1.7
기 금	15,900	20,998	30,095	35,924	41,484	51,683	25.3
지자체 기금	15,900	20,998	30,095	35,924	41,484	51,683	25.3
공사공단	14,069	15,883	16,725	17,611	18,544	19,527	5.3
출자출연기관	102,942	108,106	42,941	47,013	51,438	55,702	△15.3

V. 부 록

1. 주요지표
2. 중기지방재정계획 부문별 현황
3. 중기지방재정계획 대상사업계획
(일반회계, 특별회계, 기금)

1. 주요지표

구 분	단 위	중 기 재 정 계 획				
		2018년	2019년	2020년	2021년	2022년
[일반공공행정분야]						
○ 인구수	천명	341	357	371	385	399
○ 세대수	천세대	136	142	148	154	159
○ 면 적	km ²	485.44	485.44	485.44	485.44	485.44
○ 공무원수	명	1,191	1,218	1,238	1,259	1,279
○ 공무원 1인당 인구수	명	286	293	300	306	312
○ 공무원 교육훈련	명	1,191	1,218	1,238	1,259	1,279
○ 정보화 교육	천명	2	2	2	2	2
○ 컴퓨터 보급	대	170	670	215	425	320
○ 청사 신·증축	동	1	-	-	-	-
- 본청	동	-	-	-	-	-
- 출장소 신축	동	-	-	-	-	-
- 보건소 신축	동	-	-	-	-	-
- 읍면동 청사	동	1	-	-	-	-
[공공질서및안전분야]						
○ 민방위 대피시설	개소	48	49	50	52	54
- 대피시설면적	천평	152	153	154	155	156
- 민방공경보시설	개소	11	11	11	12	13
○ 비상급수시설	개소	28	28	29	29	29
○ 하천연장	km	172	172	172	172	172
○ 하천개수율	%	45	45	45	45	45
- 개수연장	km	73	73	73	73	73
- 요개수연장	km	60	60	60	60	60
○ 소하천정비	km	2	2	2	2	2

구 분	단 위	중 기 재 정 계 획				
		2018년	2019년	2020년	2021년	2022년
[교육분야]						
○ 대 학 교	개교	2	2	2	2	2
○ 전문대학	개교	1	1	1	1	1
○ 고등학교(공립,사립)	개교	11	11	11	11	11
○ 중 학 교(공립,사립)	개교	15	15	16	16	16
○ 초등학교(공립)	개교	37	37	38	38	38
○ 청소년 수련관	개소	1	1	1	1	1
○ 청소년 야영장	개소	-	-	-	-	-
○ 청소년 문화의집	개소	1	1	1	2	2
○ 청소년 상담실	개소	1	1	1	1	1
[문화및관광분야]						
○ 문화재관리	개	185	186	188	190	191
- 국가지정	개	45	46	47	48	49
- 도지정	개	131	130	131	132	133
- 전통사찰	개	9	9	9	9	9
○ 지방문화원 육성	개소	1	1	1	1	1
○ 문화예술회관	개소	2	2	2	2	2
○ 박물관	개소	1	1	1	1	1
○ 공공도서관	개소	4	5	5	5	6
- 좌 석 수	석	2,915	3,315	3,315	3,315	3,715
- 장 서 수	권	421,000	477,000	515,000	553,000	616,000
○ 지정관광지	개소	-	-	-	-	-
○ 관광여행업	개소	57	58	60	62	64
○ 관광호텔	개소	1	1	2	2	3

구 분	단 위	중 기 재 정 계 획				
		2018년	2019년	2020년	2021년	2022년
○ 관광편의시설업	개소	2	3	3	4	4
○ 종합운동장	개소	1	1	1	1	1
○ 실내체육관	개소	4	5	5	6	6
○ 체육공원조성	개소	12	15	15	16	16
○ 동네체육시설	개소	129	134	139	143	148
[환경보호분야]						
○ 상수도보급율	%	98	98	98	98	98
- 인 구	천명	341	357	371	385	399
- 급수인구	천명	330	345	362	376	390
○ 급 수 량	천톤/일	140	145	150	155	160
○ 배 수 지	개소	14	14	16	16	16
○ 취 수 장	개소	1	1	1	1	1
○ 간이 상수도	개소	24	24	24	24	24
○ 하수도 보급율	%	97	97	97	98	98
- 처리구역내 인구	천명	330	346	359	377	391
- 전체인구	천명	341	357	371	385	399
○ 하수관거 보급율	%	96	97	99	99	99
- 시설하수도 연장	km	913	915	930	936	936
- 계획하수도 연장	km	944	944	944	944	944
○ 하수종말처리장	개소	14	14	14	14	14
○ 쓰레기수거율	%	100	100	100	100	100
- 쓰레기수거량	톤/일	195	209	224	240	257
- 쓰레기배출량	톤/일	195	209	224	240	257

구 분	단 위	중 기 재 정 계 획				
		2018년	2019년	2020년	2021년	2022년
○ 쓰레기매립장	개소	1	1	1	1	1
- 매립장 면적	천㎡	235	235	235	235	235
- 소각시설	개소	1	1	1	1	1
- 청소차량	대	85	85	85	85	85
○ 분뇨수거율	%	100	100	100	100	100
- 분뇨수거처리량	㎏/일	62	60	58	56	54
- 분뇨배출량	㎏/일	62	60	58	56	54
○ 분뇨처리시설	개소	1	1	1	1	1
○ 1일 분뇨처리능력	㎏/일	200	200	200	200	200
○ 축산폐수공동처리시설	개소	1	1	1	1	1
○ 공중화장실설치	개소	92	93	95	97	100
[사회복지분야]						
○ 종합사회복지시설	개소	2	2	2	3	3
○ 장애인복지관	개소	1	1	1	2	2
○ 노인복지관	개소	2	2	2	4	4
○ 장애인복지시설	개소	15	15	15	15	15
○ 정신질환시설	개소	2	2	2	2	2
○ 아동복지시설	개소	20	20	20	20	20
○ 보 육 시 설	개소	375	380	380	380	380
○ 노인복지시설	개소	29	29	29	29	29
○ 노인회관운영	개소	-	-	-	-	-
○ 여성복지센터	개소	1	1	1	1	1

구 분	단 위	중 기 재 정 계 획				
		2018년	2019년	2020년	2021년	2022년
○ 국민기초생활보장	명	8,750	9,180	9,630	10,100	10,590
- 생계보호	명	8,400	8,820	9,260	9,720	10,200
- 시설보호	명	350	360	370	380	390
○ 의료보호	명	7,500	7,720	7,940	8,160	8,380
- 1종	명	5,200	5,350	5,500	5,650	5,800
- 2종	명	2,300	2,370	2,440	2,510	2,580
○ 납 골 당	개소	5	5	5	5	5
○ 화 장 장	개소	-	-	-	-	-
○ 공원묘지면적	천㎡	1,209	1,209	1,209	1,209	1,209
[보건분야]						
○ 보 건 소	개소	1	1	1	1	1
○ 보건지소	개소	6	6	6	6	6
○ 보건진료소	개소	2	2	2	2	2
○ 의약업소	개소	448	455	462	469	476
○ 의 사 수	명	1,111	1,132	1,153	1,174	1,195
- 의사 1인당 인구수	명	307	315	322	328	334
○ 국민건강검진	천명	15	15	15	15	15
○ 전염병 질병예방	천명	75	80	85	90	95
○ 식품접객업소	개소	6,000	6,500	7,000	7,500	8,000
○ 공중위생접객업소	개소	1,330	1,380	1,430	1,480	1,530
○ 식품제조사공업소	개소	155	160	165	170	175

구 분	단 위	중 기 재 정 계 획				
		2018년	2019년	2020년	2021년	2022년
[농림해양수산분야]						
○ 농업증사 가구수	호	9,130	9,130	9,130	9,130	9,130
○ 농어민자녀학자금지원	명	60	60	60	60	60
○ 농경지면적	천ha	5	5	5	5	5
○ 호당경지면적	ha	1	1	1	1	1
○ 경지정리율	%	82	82	82	82	82
- 경지정리면적	ha	2,280	2,280	2,280	2,280	2,280
- 경지대상면적	ha	2,789	2,789	2,789	2,789	2,789
○ 수리안전답율	%	82	82	82	82	82
- 농업용수개발면적	ha	3,262	3,262	3,262	3,262	3,262
- 답면적	ha	4,000	4,000	4,000	4,000	4,000
○ 농기계 지원	대	90	91	92	93	94
○ 농산물 직판장 설치	개소	2	2	2	2	2
○ 농업전시관설치	개소	1	1	1	1	1
○ 조림면적	ha	50	50	50	50	50
○ 숲가꾸기 면적	ha	800	800	800	800	800
○ 소나무재선충병 방제	ha	500	500	500	500	500
○ 사방사업	개소	7	7	7	7	7
○ 자연휴양림조성	ha	-	-	33	-	-
○ 지역 생태숲 조성	ha	-	25	-	-	-
○ 공립 수목원 조성	ha	-	-	-	-	14
○ 임도시설	km	26	28	30	32	32
[산업·중소기업분야]						
○ 기업체수	개소	2,109	2,209	2,309	2,409	2,509
- 근로자수	명	51,153	52,153	53,153	54,153	55,153
○ 농공단지	개소	1	1	1	1	1

구 분	단 위	중 기 재 정 계 획				
		2018년	2019년	2020년	2021년	2022년
○ 공업지구	개소	8	8	8	8	8
○ 중소기업지원	업체	680	710	740	770	800
○ 고용촉진훈련	천명	-	-	-	-	-
○ 노동조합수	개소	98	100	102	104	106
○ 시장수	개소	7	7	7	7	7
○ 취업정보센터운영	개소	2	2	2	2	2
- 취업자수	명	1,656	2,000	2,200	2,500	2,800
[수송및교통분야]						
○ 도로연장	km	377.2	377.2	377.2	377.2	377.2
○ 시도포장율	%	55.88%	55.96%	55.96%	65.45%	65.45%
- 포장연장	km	41.41	41.47	41.47	48.50	48.50
- 시도연장	km	74.10	74.10	74.10	74.10	74.10
○ 농어촌도로포장율	%	49.10%	49.57%	50.13%	50.13%	50.13%
- 포장연장	km	72.57	73.27	74.10	74.10	74.10
- 도로연장	km	147.80	147.80	147.80	147.80	147.80
○ 지방도포장율	%	86.90%	86.90%	86.90%	86.90%	86.90%
- 포장연장	km	134.95	134.95	134.95	134.95	134.95
- 지방도연장	km	155.30	155.30	155.30	155.30	155.30
○ 자동차수	천대	168	173	178	183	188
○ 주차장수	개소	12,547	13,327	13,664	14,001	14,453
- 주차용량	대	195,891	207,131	224,081	241,031	260,681
○ 지하철연장	km	11.4	11.4	11.4	11.4	11.4

구 분	단 위	중 기 재 정 계 획				
		2018년	2019년	2020년	2021년	2022년
[국토및지역개발분야]						
○ 소규모주민생활편익시설	개소	33	33	33	33	33
○ 배수펌프장	개소	13	13	13	13	13
○ 공공임대주택건설	천호	-	-	-	-	-
○ 택지조성	개소	11	11	11	11	11
- 택지조성면적	천m ²	16,299	16,299	16,299	16,299	16,299
○ 토지구획정리	개소	12	12	12	12	12
- 토지구획정리면적	천m ²	2,309	2,309	2,309	2,309	2,309
○ 도시계획재정비						
- 주거지역	km ²	29,949	30,691	31,433	32,175	33,246
- 상업지역	km ²	2,738	2,918	2,936	2,954	2,986
- 공업지역	km ²	17,247	18,765	20,283	21,801	22,126
- 녹지지역	km ²	260,585	258,308	256,031	253,754	251,324
○ 지방공단						
- 기업유치	업체	10	10	10	10	10

2. 중기지방재정계획 부문별 현황

중기지방재정계획(2018 ~ 2022) 부문별 현황(총괄)

회계구분 : 일반회계 + 특별회계 + 기금

분 야 : 전체

부 문 : 전체

(단위 : 백만원)

분야·부문별	건수	비율	재원	총사업비	기투자	연 도 별 투 자 계 획					향 후	
						소 계	2018	2019	2020	2021		2022
합 계	310	100.0	계	6,452,963	413,913	5,892,045	1,079,254	1,132,566	1,177,379	1,223,943	1,278,904	147,004
			의 무	4,420,368	288,252	3,998,866	681,193	778,394	815,229	863,675	860,376	133,250
			재 량	2,032,595	125,662	1,893,179	398,061	354,172	362,150	360,268	418,528	13,754
			국고보조금	1,623,223	110,878	1,430,795	206,836	276,163	292,649	322,825	332,321	81,550
			지특보조금	202,433	25,466	176,967	30,322	40,161	40,142	36,997	29,345	0
			기금보조금	74,665	448	74,217	14,637	14,292	14,754	15,067	15,467	0
			시 도 비	405,578	28,698	359,781	66,729	70,112	68,753	76,732	77,455	17,100
			시 군 구 비	4,147,063	248,423	3,850,286	760,730	731,838	761,081	772,321	824,316	48,354
			지 방 채	0	0	0	0	0	0	0	0	0
			(채무부담)	0	0	0	0	0	0	0	0	0
			(민자 등)	322,065	168,750	92,715	82,007	10,024	228	228	228	60,600
(010) 일반공공행정	22	6.3	계	385,707	14,467	371,240	75,251	72,041	70,217	71,302	82,428	0
			의 무	105,609	167	105,442	18,997	22,373	22,762	23,098	18,212	0
			재 량	280,098	14,300	265,798	56,254	49,668	47,455	48,204	64,216	0
			국고보조금	4,106	20	4,086	776	798	814	837	862	0
			지특보조금	0	0	0	0	0	0	0	0	0
			기금보조금	0	0	0	0	0	0	0	0	0
			시 도 비	850	0	850	196	159	162	165	168	0
			시 군 구 비	380,752	14,447	366,304	74,280	71,085	69,241	70,300	81,399	0
			지 방 채	0	0	0	0	0	0	0	0	0
			(채무부담)	0	0	0	0	0	0	0	0	0
			(민자 등)	0	0	0	0	0	0	0	0	0
(011) 입법및선거관리	1	0.1	계	8,744	0	8,744	2,055	1,614	1,652	1,691	1,732	0
			의 무	0	0	0	0	0	0	0	0	0

중기지방재정계획(2018 ~ 2022) 부문별 현황(총괄)

회계구분 : 일반회계 + 특별회계 + 기금

분 야 : 전체

부 문 : 전체

(단위 : 백만원)

분야·부문별	건수	비율	재원	총사업비	기투자	연 도 별 투 자 계 획					향 후	
						소 계	2018	2019	2020	2021		2022
(011) 입법및선거관리			재 량	8,744	0	8,744	2,055	1,614	1,652	1,691	1,732	0
			국고보조금	0	0	0	0	0	0	0	0	0
			지특보조금	0	0	0	0	0	0	0	0	0
			기금보조금	0	0	0	0	0	0	0	0	0
			시 도 비	0	0	0	0	0	0	0	0	0
			시 군 구 비	8,744	0	8,744	2,055	1,614	1,652	1,691	1,732	0
			지 방 채	0	0	0	0	0	0	0	0	0
			(채무부담)	0	0	0	0	0	0	0	0	0
			(민자등)	0	0	0	0	0	0	0	0	0
(013) 지방행정·재정지원	1	1.2	계	73,617	0	73,617	14,475	14,557	14,708	14,861	15,016	0
			의 무	902	0	902	180	180	180	180	180	0
			재 량	72,715	0	72,715	14,294	14,376	14,527	14,681	14,836	0
			국고보조금	445	0	445	89	89	89	89	89	0
			지특보조금	0	0	0	0	0	0	0	0	0
			기금보조금	0	0	0	0	0	0	0	0	0
			시 도 비	0	0	0	0	0	0	0	0	0
			시 군 구 비	73,172	0	73,172	14,386	14,468	14,619	14,772	14,927	0
			지 방 채	0	0	0	0	0	0	0	0	0
			(채무부담)	0	0	0	0	0	0	0	0	0
			(민자등)	0	0	0	0	0	0	0	0	0
(014) 재정·금융	0	1.0	계	56,512	0	56,512	8,494	9,610	9,530	9,449	19,429	0
			의 무	17,312	0	17,312	494	5,610	5,530	5,449	229	0
			재 량	39,200	0	39,200	8,000	4,000	4,000	4,000	19,200	0
			국고보조금	1	0	1	0	0	0	0	0	0

중기지방재정계획(2018 ~ 2022) 부문별 현황(총괄)

회계구분 : 일반회계 + 특별회계 + 기금

분 야 : 전체

부 문 : 전체

(단위 : 백만원)

분야·부문별	건수	비율	재원	총사업비	기투자	연 도 별 투 자 계 획					향 후	
						소 계	2018	2019	2020	2021		2022
(014) 재정·금융			지특보조금	0	0	0	0	0	0	0	0	0
			기금보조금	0	0	0	0	0	0	0	0	0
			시 도 비	0	0	0	0	0	0	0	0	0
			시 군 구 비	56,512	0	56,512	8,494	9,610	9,530	9,449	19,429	0
			지 방 채	0	0	0	0	0	0	0	0	0
			(채무부담)	0	0	0	0	0	0	0	0	0
			(민자등)	0	0	0	0	0	0	0	0	0
(016) 일반행정	20	3.9	계	246,834	14,467	232,367	50,228	46,260	44,327	45,300	46,252	0
			의 무	87,395	167	87,228	18,323	16,582	17,051	17,468	17,803	0
			재 량	159,439	14,300	145,139	31,905	29,678	27,275	27,832	28,449	0
			국고보조금	3,660	20	3,640	686	708	724	748	773	0
			지특보조금	0	0	0	0	0	0	0	0	0
			기금보조금	0	0	0	0	0	0	0	0	0
			시 도 비	850	0	850	196	159	162	165	168	0
			시 군 구 비	242,324	14,447	227,876	49,345	45,393	43,440	44,387	45,312	0
			지 방 채	0	0	0	0	0	0	0	0	0
			(채무부담)	0	0	0	0	0	0	0	0	0
			(민자등)	0	0	0	0	0	0	0	0	0
(020) 공공질서및안전	2	0.4	계	23,830	1,430	22,400	4,337	3,905	3,884	6,049	4,226	0
			의 무	18,661	1,430	17,231	3,277	2,893	2,861	5,017	3,183	0
			재 량	5,169	0	5,169	1,060	1,012	1,022	1,032	1,043	0
			국고보조금	831	0	831	46	46	46	646	46	0
			지특보조금	443	169	275	144	131	0	0	0	0
			기금보조금	0	0	0	0	0	0	0	0	0

중기지방재정계획(2018 ~ 2022) 부문별 현황(총괄)

회계구분 : 일반회계 + 특별회계 + 기금

분 야 : 전체

부 문 : 전체

(단위 : 백만원)

분야·부문별	건수	비율	재원	총사업비	기투자	연 도 별 투 자 계 획					향 후	
						소 계	2018	2019	2020	2021		2022
(020) 공공질서및안전			시 도 비	779	13	767	76	75	65	485	65	0
			시 군 구 비	21,777	1,248	20,529	4,071	3,654	3,772	4,918	4,114	0
			지 방 채	0	0	0	0	0	0	0	0	0
			(채무부담)	0	0	0	0	0	0	0	0	0
			(민자 등)	0	0	0	0	0	0	0	0	0
(025) 재난방재·민방위	2	0.4	계	23,755	1,430	22,325	4,322	3,890	3,869	6,034	4,211	0
			의 무	18,661	1,430	17,231	3,277	2,893	2,861	5,017	3,183	0
			재 량	5,094	0	5,094	1,045	997	1,007	1,017	1,028	0
			국고보조금	831	0	831	46	46	46	646	46	0
			지특보조금	443	169	275	144	131	0	0	0	0
			기금보조금	0	0	0	0	0	0	0	0	0
			시 도 비	779	13	767	76	75	65	485	65	0
			시 군 구 비	21,702	1,248	20,454	4,056	3,639	3,757	4,903	4,099	0
			지 방 채	0	0	0	0	0	0	0	0	0
			(채무부담)	0	0	0	0	0	0	0	0	0
			(민자 등)	0	0	0	0	0	0	0	0	0
(026) 소방	0	0.0	계	75	0	75	15	15	15	15	15	0
			의 무	0	0	0	0	0	0	0	0	0
			재 량	75	0	75	15	15	15	15	15	0
			국고보조금	0	0	0	0	0	0	0	0	0
			지특보조금	0	0	0	0	0	0	0	0	0
			기금보조금	0	0	0	0	0	0	0	0	0
			시 도 비	0	0	0	0	0	0	0	0	0
			시 군 구 비	75	0	75	15	15	15	15	15	0

중기지방재정계획(2018 ~ 2022) 부문별 현황(총괄)

회계구분 : 일반회계 + 특별회계 + 기금

분 야 : 전체

부 문 : 전체

(단위 : 백만원)

분야·부문별	건수	비율	재원	총사업비	기투자	연 도 별 투 자 계 획					향 후	
						소 계	2018	2019	2020	2021		2022
(026) 소방			지 방 채	0	0	0	0	0	0	0	0	0
			(채무부담)	0	0	0	0	0	0	0	0	
			(민자 등)	0	0	0	0	0	0	0	0	
(050) 교육	5	1.2	계	71,566	20	71,546	10,321	14,416	14,197	16,478	16,135	0
			의 무	38,388	20	38,368	3,784	7,735	7,697	9,825	9,325	0
			재 량	33,178	0	33,178	6,536	6,681	6,499	6,652	6,809	0
			국고보조금	151	0	151	37	38	0	38	38	0
			지특보조금	3,900	0	3,900	0	950	950	1,000	1,000	0
			기금보조금	0	0	0	0	0	0	0	0	0
			시 도 비	15,970	0	15,970	3,194	3,194	3,194	3,194	3,194	0
			시 군 구 비	51,545	20	51,525	7,090	10,234	10,053	12,246	11,903	0
			지 방 채	0	0	0	0	0	0	0	0	0
			(채무부담)	0	0	0	0	0	0	0	0	0
			(민자 등)	0	0	0	0	0	0	0	0	0
(051) 유아및초중등 교육	4	0.8	계	45,732	0	45,732	9,047	9,192	9,010	9,163	9,320	0
			의 무	15,994	0	15,994	3,199	3,199	3,199	3,199	3,199	0
			재 량	29,738	0	29,738	5,848	5,993	5,811	5,964	6,121	0
			국고보조금	0	0	0	0	0	0	0	0	0
			지특보조금	0	0	0	0	0	0	0	0	0
			기금보조금	0	0	0	0	0	0	0	0	0
			시 도 비	15,970	0	15,970	3,194	3,194	3,194	3,194	3,194	0
			시 군 구 비	29,762	0	29,762	5,853	5,998	5,816	5,969	6,126	0
			지 방 채	0	0	0	0	0	0	0	0	0
			(채무부담)	0	0	0	0	0	0	0	0	0

중기지방재정계획(2018 ~ 2022) 부문별 현황(총괄)

회계구분 : 일반회계 + 특별회계 + 기금

분 야 : 전체

부 문 : 전체

(단위 : 백만원)

분야·부문별	건수	비율	재원	총사업비	기투자	연 도 별 투 자 계 획					향 후	
						소 계	2018	2019	2020	2021		2022
(051) 유아및초중등교육			(민자 등)	0	0	0	0	0	0	0	0	0
(053) 평생·직업교육	1	0.4	계	25,835	20	25,815	1,274	5,225	5,187	7,315	6,815	0
			의 무	22,394	20	22,374	586	4,537	4,499	6,627	6,127	0
			재 량	3,441	0	3,441	688	688	688	688	688	0
			국고보조금	151	0	151	37	38	0	38	38	0
			지특보조금	3,900	0	3,900	0	950	950	1,000	1,000	0
			기금보조금	0	0	0	0	0	0	0	0	0
			시 도 비	0	0	0	0	0	0	0	0	0
			시 군 구 비	21,784	20	21,764	1,237	4,237	4,237	6,277	5,777	0
			지 방 채	0	0	0	0	0	0	0	0	0
			(채무부담)	0	0	0	0	0	0	0	0	0
(민자 등)	0	0	0	0	0	0	0	0	0	0		
(060) 문화및관광	29	3.9	계	250,335	20,662	229,673	54,770	36,220	41,556	48,502	48,626	0
			의 무	142,495	18,923	123,572	26,494	16,848	23,927	28,436	27,866	0
			재 량	107,840	1,739	106,102	28,276	19,373	17,628	20,065	20,760	0
			국고보조금	18,482	178	18,304	3,008	2,717	2,787	4,459	5,332	0
			지특보조금	26,217	4,100	22,117	2,500	5,217	4,950	4,950	4,500	0
			기금보조금	3,339	448	2,891	871	494	501	509	515	0
			시 도 비	10,966	853	10,113	1,815	1,333	1,345	2,527	3,094	0
			시 군 구 비	191,331	15,082	176,249	46,576	26,459	31,973	36,057	35,184	0
			지 방 채	0	0	0	0	0	0	0	0	0
			(채무부담)	0	0	0	0	0	0	0	0	0
(민자 등)	0	0	0	0	0	0	0	0	0			
(061) 문화예술	9	1.0	계	66,609	5,452	61,157	14,500	9,466	8,580	13,233	15,378	0

중기지방재정계획(2018 ~ 2022) 부문별 현황(총괄)

회계구분 : 일반회계 + 특별회계 + 기금

분 야 : 전체

부 문 : 전체

(단위 : 백만원)

분야·부문별	건수	비율	재원	총사업비	기투자	연 도 별 투 자 계 획					향 후	
						소 계	2018	2019	2020	2021		2022
(061) 문화예술			의 무	29,197	5,452	23,745	7,981	2,639	1,036	5,035	7,055	0
			재 량	37,412	0	37,412	6,519	6,828	7,544	8,199	8,323	0
			국고보조금	4,607	0	4,607	111	116	121	1,727	2,532	0
			지특보조금	4,217	2,000	2,217	1,000	1,217	0	0	0	0
			기금보조금	0	0	0	0	0	0	0	0	0
			시 도 비	3,970	500	3,470	116	88	88	1,288	1,888	0
			시 군 구 비	53,816	2,952	50,864	13,273	8,045	8,370	10,218	10,957	0
			지 방 채	0	0	0	0	0	0	0	0	0
			(채무부담)	0	0	0	0	0	0	0	0	0
			(민자 등)	0	0	0	0	0	0	0	0	0
(062) 관광	2	0.1	계	7,916	1,000	6,916	2,195	1,355	1,355	1,155	855	0
			의 무	5,138	1,000	4,138	1,640	800	800	600	300	0
			재 량	2,779	0	2,779	556	556	556	556	556	0
			국고보조금	0	0	0	0	0	0	0	0	0
			지특보조금	1,750	500	1,250	600	250	250	150	0	0
			기금보조금	136	0	136	27	27	27	27	27	0
			시 도 비	637	150	487	231	90	90	60	15	0
			시 군 구 비	5,393	350	5,043	1,337	988	988	918	813	0
			지 방 채	0	0	0	0	0	0	0	0	0
			(채무부담)	0	0	0	0	0	0	0	0	0
(민자 등)	0	0	0	0	0	0	0	0	0			
(063) 체육	12	2.0	계	128,107	11,437	116,670	25,636	17,615	23,614	25,877	23,928	0
			의 무	76,578	11,237	65,341	9,712	7,775	16,352	16,952	14,552	0
			재 량	51,529	200	51,329	15,924	9,841	7,262	8,925	9,376	0

중기지방재정계획(2018 ~ 2022) 부문별 현황(총괄)

회계구분 : 일반회계 + 특별회계 + 기금

분 야 : 전체

부 문 : 전체

(단위 : 백만원)

분야·부문별	건수	비율	재원	총사업비	기투자	연 도 별 투 자 계 획					향 후	
						소 계	2018	2019	2020	2021		2022
(063) 체육			국고보조금	0	0	0	0	0	0	0	0	0
			지특보조금	20,250	1,600	18,650	900	3,750	4,700	4,800	4,500	0
			기금보조금	1,083	0	1,083	217	217	217	217	217	0
			시 도 비	176	0	176	35	35	35	35	35	0
			시 군 구 비	106,598	9,837	96,761	24,484	13,614	18,662	20,825	19,176	0
			지 방 채	0	0	0	0	0	0	0	0	0
			(채무부담)	0	0	0	0	0	0	0	0	0
(민자 등)	0	0	0	0	0	0	0	0	0			
(064) 문화재	6	0.8	계	47,703	2,773	44,930	12,439	7,783	8,007	8,236	8,465	0
			의 무	31,582	1,234	30,348	7,163	5,635	5,740	5,851	5,960	0
			재 량	16,120	1,539	14,582	5,276	2,149	2,267	2,385	2,505	0
			국고보조금	13,875	178	13,697	2,897	2,602	2,666	2,732	2,800	0
			지특보조금	0	0	0	0	0	0	0	0	0
			기금보조금	2,120	448	1,672	627	251	258	266	272	0
			시 도 비	6,184	203	5,981	1,432	1,119	1,131	1,143	1,155	0
			시 군 구 비	25,524	1,943	23,581	7,482	3,812	3,953	4,096	4,238	0
			지 방 채	0	0	0	0	0	0	0	0	0
			(채무부담)	0	0	0	0	0	0	0	0	0
(민자 등)	0	0	0	0	0	0	0	0	0			
(070) 환경보호	43	16.9	계	1,148,794	143,923	997,616	195,888	212,320	196,709	195,312	197,388	7,254
			의 무	470,220	131,192	339,028	69,111	83,524	65,466	61,016	59,912	0
			재 량	678,574	12,731	658,589	126,777	128,796	131,244	134,296	137,476	7,254
			국고보조금	186,762	73,674	113,088	16,519	30,466	21,128	22,642	22,332	0
			지특보조금	20,408	1,628	18,780	5,922	6,125	5,232	743	758	0

중기지방재정계획(2018 ~ 2022) 부문별 현황(총괄)

회계구분 : 일반회계 + 특별회계 + 기금

분 야 : 전체

부 문 : 전체

(단위 : 백만원)

분야·부문별	건수	비율	재원	총사업비	기투자	연 도 별 투 자 계 획					향 후	
						소 계	2018	2019	2020	2021		2022
(070) 환경보호			기금보조금	29,868	0	29,868	5,848	5,915	5,975	6,034	6,097	0
			시 도 비	18,810	10,124	8,686	4,126	3,179	458	460	462	0
			시 군 구 비	892,947	58,498	827,195	163,472	166,635	163,916	165,432	167,739	7,254
			지 방 채	0	0	0	0	0	0	0	0	0
			(채무부담)	0	0	0	0	0	0	0	0	0
			(민자 등)	20,725	4,250	16,475	7,679	8,796	0	0	0	0
(071) 상하수도·수질	33	13.3	계	924,926	135,022	782,650	152,921	170,880	154,381	151,396	153,071	7,254
			의 무	435,515	122,371	313,144	60,845	78,979	60,745	56,258	56,315	0
			재 량	489,412	12,651	469,506	92,075	91,901	93,636	95,138	96,756	7,254
			국고보조금	172,200	70,248	101,952	14,091	28,224	18,871	20,371	20,395	0
			지특보조금	18,608	1,528	17,080	4,922	5,425	5,232	743	758	0
			기금보조금	29,184	0	29,184	5,711	5,778	5,838	5,897	5,960	0
			시 도 비	14,916	9,210	5,707	3,130	2,529	16	16	16	0
			시 군 구 비	690,018	54,037	628,727	125,066	128,925	124,424	124,370	125,943	7,254
			지 방 채	0	0	0	0	0	0	0	0	0
			(채무부담)	0	0	0	0	0	0	0	0	0
(민자 등)	20,725	4,250	16,475	7,679	8,796	0	0	0	0			
(072) 폐기물	8	3.2	계	194,274	4,421	189,853	36,649	35,757	38,002	39,545	39,900	0
			의 무	12,337	4,421	7,916	3,404	1,307	1,458	1,468	279	0
			재 량	181,936	0	181,936	33,245	34,450	36,545	38,077	39,620	0
			국고보조금	3,149	1,326	1,823	591	393	395	396	48	0
			지특보조금	0	0	0	0	0	0	0	0	0
			기금보조금	0	0	0	0	0	0	0	0	0
			시 도 비	1,130	884	246	238	2	2	2	2	0

중기지방재정계획(2018 ~ 2022) 부문별 현황(총괄)

회계구분 : 일반회계 + 특별회계 + 기금

분 야 : 전체

부 문 : 전체

(단위 : 백만원)

분야·부문별	건수	비율	재원	총사업비	기투자	연 도 별 투 자 계 획					향 후	
						소 계	2018	2019	2020	2021		2022
(074) 자연			(채무부담)	0	0	0	0	0	0	0	0	0
			(민자등)	0	0	0	0	0	0	0	0	0
(076) 환경보호일반	0	0.0	계	630	0	630	117	121	126	130	135	0
			의 무	0	0	0	0	0	0	0	0	0
			재 량	630	0	630	117	121	126	130	135	0
			국고보조금	0	0	0	0	0	0	0	0	0
			지특보조금	0	0	0	0	0	0	0	0	0
			기금보조금	0	0	0	0	0	0	0	0	0
			시 도 비	0	0	0	0	0	0	0	0	0
			시 군 구 비	630	0	630	117	121	126	130	135	0
			지 방 채	0	0	0	0	0	0	0	0	0
			(채무부담)	0	0	0	0	0	0	0	0	0
			(민자등)	0	0	0	0	0	0	0	0	0
(080) 사회복지	63	27.3	계	1,622,713	14,308	1,608,405	280,572	298,189	329,572	345,351	354,722	0
			의 무	1,464,759	6,208	1,458,550	263,034	277,868	293,707	307,762	316,179	0
			재 량	157,955	8,100	149,855	17,538	20,321	35,864	37,589	38,543	0
			국고보조금	837,774	967	836,807	151,050	158,560	166,833	175,535	184,829	0
			지특보조금	17,832	0	17,832	1,683	3,219	4,753	4,804	3,374	0
			기금보조금	8,239	0	8,239	1,593	1,628	1,650	1,672	1,695	0
			시 도 비	204,110	387	203,723	38,345	39,446	40,688	41,953	43,290	0
			시 군 구 비	554,760	12,955	541,805	87,901	95,335	115,648	121,387	121,535	0
			지 방 채	0	0	0	0	0	0	0	0	0
			(채무부담)	0	0	0	0	0	0	0	0	0
			(민자등)	0	0	0	0	0	0	0	0	0

중기지방재정계획(2018 ~ 2022) 부문별 현황(총괄)

회계구분 : 일반회계 + 특별회계 + 기금

분 야 : 전체

부 문 : 전체

(단위 : 백만원)

분야·부문별	건수	비율	재원	총사업비	기투자	연 도 별 투 자 계 획					향 후	
						소 계	2018	2019	2020	2021		2022
(081) 기초생활보장	7	3.9	계	230,295	0	230,295	42,375	44,035	46,060	48,110	49,714	0
			의 무	221,043	0	221,043	41,276	42,676	44,156	45,693	47,241	0
			재 량	9,252	0	9,252	1,099	1,359	1,904	2,417	2,473	0
			국고보조금	170,690	0	170,690	31,740	32,897	34,091	35,333	36,628	0
			지특보조금	408	0	408	72	81	83	85	86	0
			기금보조금	0	0	0	0	0	0	0	0	0
			시 도 비	14,507	0	14,507	2,696	2,802	2,900	3,001	3,107	0
			시 군 구 비	44,690	0	44,690	7,867	8,254	8,986	9,691	9,892	0
			지 방 채	0	0	0	0	0	0	0	0	0
			(채무부담)	0	0	0	0	0	0	0	0	0
(민자 등)	0	0	0	0	0	0	0	0	0			
(082) 취약계층지원	16	4.3	계	259,916	8,000	251,916	37,486	40,384	56,148	57,960	59,937	0
			의 무	186,857	0	186,857	34,165	35,674	37,342	39,016	40,660	0
			재 량	73,059	8,000	65,059	3,321	4,710	18,806	18,944	19,278	0
			국고보조금	81,966	0	81,966	14,916	15,588	16,372	17,141	17,948	0
			지특보조금	5,282	0	5,282	1,015	1,035	1,056	1,077	1,099	0
			기금보조금	513	0	513	103	103	103	103	103	0
			시 도 비	16,394	0	16,394	3,058	3,165	3,273	3,388	3,510	0
			시 군 구 비	155,762	8,000	147,762	18,395	20,494	35,344	36,251	37,278	0
			지 방 채	0	0	0	0	0	0	0	0	0
			(채무부담)	0	0	0	0	0	0	0	0	0
(민자 등)	0	0	0	0	0	0	0	0	0			
(084) 보육·가족및 여성	22	8.7	계	521,436	6,013	515,422	97,631	100,429	102,906	105,866	108,590	0
			의 무	503,806	6,013	497,793	94,446	97,078	99,389	102,162	104,718	0

중기지방재정계획(2018 ~ 2022) 부문별 현황(총괄)

회계구분 : 일반회계 + 특별회계 + 기금

분 야 : 전체

부 문 : 전체

(단위 : 백만원)

분야·부문별	건수	비율	재원	총사업비	기투자	연 도 별 투 자 계 획					향 후	
						소 계	2018	2019	2020	2021		2022
(084) 보육·가족및 여성			재 량	17,629	0	17,629	3,185	3,351	3,517	3,704	3,872	0
			국고보조금	255,090	967	254,123	48,507	49,595	50,828	52,003	53,190	0
			지특보조금	6,000	0	6,000	0	1,500	1,500	1,500	1,500	0
			기금보조금	5,996	0	5,996	1,151	1,183	1,202	1,221	1,240	0
			시 도 비	128,538	387	128,151	24,610	25,100	25,628	26,146	26,667	0
			시 군 구 비	125,812	4,660	121,152	23,363	23,051	23,749	24,997	25,992	0
			지 방 채	0	0	0	0	0	0	0	0	0
			(채무부담) (민자등)	0	0	0	0	0	0	0	0	0
(085) 노인·청소년	12	9.3	계	547,176	120	547,056	91,603	101,409	111,769	119,848	122,426	0
			의 무	536,205	20	536,185	89,865	99,142	109,494	117,556	120,128	0
			재 량	10,971	100	10,871	1,738	2,268	2,275	2,292	2,299	0
			국고보조금	327,939	0	327,939	55,474	60,064	65,125	70,637	76,640	0
			지특보조금	3,000	0	3,000	0	0	1,500	1,500	0	0
			기금보조금	1,729	0	1,729	339	342	346	349	352	0
			시 도 비	40,127	0	40,127	7,083	7,479	7,982	8,505	9,078	0
			시 군 구 비	174,381	120	174,261	28,707	33,524	36,816	38,857	36,357	0
			지 방 채	0	0	0	0	0	0	0	0	0
			(채무부담) (민자등)	0	0	0	0	0	0	0	0	0
			(086) 노동	4	0.7	계	41,411	175	41,236	7,094	7,488	8,169
의 무	8,607	175				8,432	1,633	1,650	1,678	1,686	1,785	0
재 량	32,804	0				32,804	5,460	5,838	6,491	7,286	7,729	0
국고보조금	2,089	0				2,089	413	416	418	420	422	0

중기지방재정계획(2018 ~ 2022) 부문별 현황(총괄)

회계구분 : 일반회계 + 특별회계 + 기금

분 야 : 전체

부 문 : 전체

(단위 : 백만원)

분야·부문별	건수	비율	재원	총사업비	기투자	연 도 별 투 자 계 획					향 후	
						소 계	2018	2019	2020	2021		2022
(089) 사회복지일반			시 도 비	0	0	0	0	0	0	0	0	0
			시 군 구 비	1,268	0	1,268	228	255	281	304	200	0
			지 방 채	0	0	0	0	0	0	0	0	0
			(채무부담)	0	0	0	0	0	0	0	0	0
			(민자 등)	0	0	0	0	0	0	0	0	0
(090) 보건	11	1.5	계	90,356	4,200	86,156	16,621	16,179	17,006	17,815	18,536	0
			의 무	70,272	0	70,272	12,776	13,284	14,037	14,767	15,407	0
			재 량	20,085	4,200	15,885	3,844	2,895	2,969	3,048	3,129	0
			국고보조금	3,373	0	3,373	567	615	664	776	751	0
			지특보조금	1,967	0	1,967	378	386	393	401	409	0
			기금보조금	29,017	0	29,017	5,309	5,492	5,843	6,044	6,329	0
			시 도 비	11,834	0	11,834	2,160	2,238	2,343	2,493	2,600	0
			시 군 구 비	44,165	4,200	39,965	8,207	7,448	7,762	8,101	8,447	0
			지 방 채	0	0	0	0	0	0	0	0	0
			(채무부담)	0	0	0	0	0	0	0	0	0
			(민자 등)	0	0	0	0	0	0	0	0	0
(091) 보건의료	10	1.3	계	83,003	4,200	78,803	15,195	14,738	15,540	16,321	17,008	0
			의 무	65,290	0	65,290	11,778	12,289	13,041	13,771	14,410	0
			재 량	17,713	4,200	13,513	3,417	2,449	2,499	2,550	2,598	0
			국고보조금	1,753	0	1,753	243	292	340	452	426	0
			지특보조금	1,967	0	1,967	378	386	393	401	409	0
			기금보조금	28,999	0	28,999	5,305	5,488	5,840	6,040	6,326	0
			시 도 비	9,705	0	9,705	1,731	1,814	1,918	2,068	2,174	0
			시 군 구 비	40,579	4,200	36,379	7,537	6,759	7,049	7,360	7,673	0

중기지방재정계획(2018 ~ 2022) 부문별 현황(총괄)

회계구분 : 일반회계 + 특별회계 + 기금

분 야 : 전체

부 문 : 전체

(단위 : 백만원)

분야·부문별	건수	비율	재원	총사업비	기투자	연 도 별 투 자 계 획					향 후	
						소 계	2018	2019	2020	2021		2022
(100) 농림해양수산			(민자 등)	140	0	140	28	28	28	28	28	0
(101) 농업·농촌	17	2.6	계	171,363	15,411	155,952	33,226	31,196	31,375	30,544	29,612	0
			의 무	126,974	9,761	117,213	24,469	23,808	23,876	22,964	22,095	0
			재 량	44,390	5,650	38,740	8,757	7,388	7,499	7,579	7,517	0
			국고보조금	19,739	0	19,739	3,950	3,945	3,953	3,945	3,946	0
			지특보조금	19,621	6,471	13,150	4,636	3,692	2,951	1,626	245	0
			기금보조금	2,902	0	2,902	549	565	580	596	612	0
			시 도 비	27,716	1,060	26,657	4,631	4,933	5,356	5,696	6,040	0
			시 군 구 비	101,385	7,881	93,505	19,460	18,061	18,534	18,681	18,769	0
			지 방 채	0	0	0	0	0	0	0	0	0
			(채무부담)	0	0	0	0	0	0	0	0	0
			(민자 등)	140	0	140	28	28	28	28	28	0
(102) 임업·산촌	11	1.1	계	66,714	500	66,214	10,641	11,988	13,468	17,195	12,923	0
			의 무	50,391	500	49,891	7,284	8,920	10,280	13,894	9,514	0
			재 량	16,323	0	16,323	3,357	3,068	3,188	3,301	3,409	0
			국고보조금	11,917	0	11,917	2,299	2,297	2,369	2,440	2,512	0
			지특보조금	11,208	150	11,058	1,305	1,683	2,011	4,140	1,918	0
			기금보조금	13	0	13	3	3	3	3	3	0
			시 도 비	6,833	45	6,788	1,117	1,210	1,261	1,922	1,277	0
			시 군 구 비	36,744	305	36,439	5,917	6,795	7,824	8,691	7,213	0
			지 방 채	0	0	0	0	0	0	0	0	0
			(채무부담)	0	0	0	0	0	0	0	0	0
			(민자 등)	0	0	0	0	0	0	0	0	
(103) 해양수산·어촌	0	0.0	계	313	0	313	63	63	63	63	63	0

중기지방재정계획(2018 ~ 2022) 부문별 현황(총괄)

회계구분 : 일반회계 + 특별회계 + 기금

분 야 : 전체

부 문 : 전체

(단위 : 백만원)

분야·부문별	건수	비율	재원	총사업비	기투자	연 도 별 투 자 계 획					향 후	
						소 계	2018	2019	2020	2021		2022
(103) 해양수산·어촌			의 무	313	0	313	63	63	63	63	63	0
			재 량	0	0	0	0	0	0	0	0	0
			국고보조금	0	0	0	0	0	0	0	0	0
			지특보조금	250	0	250	50	50	50	50	50	0
			기금보조금	0	0	0	0	0	0	0	0	0
			시 도 비	0	0	0	0	0	0	0	0	0
			시 군 구 비	63	0	63	13	13	13	13	13	0
			지 방 채	0	0	0	0	0	0	0	0	0
			(채무부담)	0	0	0	0	0	0	0	0	0
			(민자 등)	0	0	0	0	0	0	0	0	0
(110) 산업·중소기업	16	3.7	계	344,010	31,090	215,070	28,801	34,468	33,796	59,539	58,466	97,850
			의 무	275,130	31,090	146,190	20,998	23,245	19,445	41,781	40,721	97,850
			재 량	68,880	0	68,880	7,803	11,224	14,351	17,758	17,745	0
			국고보조금	131,521	0	67,321	282	8,733	9,484	24,335	24,487	64,200
			지특보조금	13,404	5,500	7,904	2,104	3,605	725	731	738	0
			기금보조금	1,083	0	1,083	259	195	202	209	217	0
			시 도 비	47,983	6,100	24,783	3,977	3,569	3,469	7,179	6,589	17,100
			시 군 구 비	150,020	19,490	113,980	22,179	18,366	19,916	27,084	26,434	16,550
			지 방 채	0	0	0	0	0	0	0	0	0
			(채무부담)	0	0	0	0	0	0	0	0	0
(민자 등)	1,000	0	800	0	200	200	200	200	200			
(113) 무역및투자유치	1	0.1	계	6,520	0	6,520	1,536	1,237	1,243	1,249	1,255	0
			의 무	6,273	0	6,273	1,483	1,189	1,194	1,200	1,206	0
			재 량	247	0	247	53	49	49	49	49	0

중기지방재정계획(2018 ~ 2022) 부문별 현황(총괄)

회계구분 : 일반회계 + 특별회계 + 기금

분 야 : 전체

부 문 : 전체

(단위 : 백만원)

분야·부문별	건수	비율	재원	총사업비	기투자	연 도 별 투 자 계 획					향 후	
						소 계	2018	2019	2020	2021		2022
(113) 무역및투자유치			국고보조금	0	0	0	0	0	0	0	0	0
			지특보조금	3,380	0	3,380	787	642	646	650	655	0
			기금보조금	0	0	0	0	0	0	0	0	0
			시 도 비	857	0	857	198	164	164	165	166	0
			시 군 구 비	2,284	0	2,284	551	432	433	434	434	0
			지 방 채	0	0	0	0	0	0	0	0	0
			(채무부담)	0	0	0	0	0	0	0	0	0
(민자 등)	0	0	0	0	0	0	0	0	0	0		
(114) 산업진흥·고도화	12	2.6	계	282,971	31,090	154,481	22,352	25,225	21,153	43,388	42,363	97,400
			의 무	259,086	31,090	130,596	17,265	20,289	16,543	38,747	37,751	97,400
			재 량	23,885	0	23,885	5,086	4,935	4,610	4,641	4,612	0
			국고보조금	130,000	0	65,800	0	8,400	9,200	24,000	24,200	64,200
			지특보조금	10,024	5,500	4,524	1,317	2,963	79	81	84	0
			기금보조금	300	0	300	60	60	60	60	60	0
			시 도 비	45,954	6,100	22,754	3,578	3,181	3,065	6,765	6,165	17,100
			시 군 구 비	96,693	19,490	61,103	17,397	10,620	8,749	12,482	11,855	16,100
			지 방 채	0	0	0	0	0	0	0	0	0
			(채무부담)	0	0	0	0	0	0	0	0	0
			(민자 등)	1,000	0	800	0	200	200	200	200	200
(115) 에너지및자원개발	3	0.2	계	12,138	0	11,688	2,660	2,238	2,216	2,304	2,271	450
			의 무	9,466	0	9,016	2,190	1,706	1,647	1,772	1,701	450
			재 량	2,672	0	2,672	470	531	570	531	570	0
			국고보조금	1,521	0	1,521	282	333	284	335	287	0
			지특보조금	0	0	0	0	0	0	0	0	0

중기지방재정계획(2018 ~ 2022) 부문별 현황(총괄)

회계구분 : 일반회계 + 특별회계 + 기금

분 야 : 전체

부 문 : 전체

(단위 : 백만원)

분야·부문별	건수	비율	재원	총사업비	기투자	연 도 별 투 자 계 획					향 후	
						소 계	2018	2019	2020	2021		2022
(115) 에너지및자원 개발			기금보조금	783	0	783	199	135	142	149	157	0
			시 도 비	1,119	0	1,119	191	213	229	238	248	0
			시 군 구 비	8,716	0	8,266	1,988	1,556	1,561	1,581	1,580	450
			지 방 채	0	0	0	0	0	0	0	0	0
			(채무부담)	0	0	0	0	0	0	0	0	0
			(민자 등)	0	0	0	0	0	0	0	0	0
(116) 산업·중소기 업일반	0	0.7	계	42,380	0	42,380	2,254	5,769	9,184	12,598	12,576	0
			의 무	305	0	305	60	60	61	62	62	0
			재 량	42,076	0	42,076	2,194	5,708	9,123	12,537	12,514	0
			국고보조금	0	0	0	0	0	0	0	0	0
			지특보조금	0	0	0	0	0	0	0	0	0
			기금보조금	0	0	0	0	0	0	0	0	0
			시 도 비	54	0	54	11	11	11	11	11	0
			시 군 구 비	42,327	0	42,327	2,243	5,758	9,173	12,587	12,565	0
			지 방 채	0	0	0	0	0	0	0	0	0
			(채무부담)	0	0	0	0	0	0	0	0	0
(민자 등)	0	0	0	0	0	0	0	0	0			
(120) 수송및교통	53	20.0	계	1,287,968	103,691	1,177,777	179,978	226,061	249,649	241,470	280,618	6,500
			의 무	941,619	42,782	898,837	106,542	170,945	201,004	208,955	211,391	0
			재 량	346,350	60,909	278,941	73,436	55,116	48,645	32,516	69,227	6,500
			국고보조금	334,599	21,600	312,999	21,098	60,354	77,100	77,224	77,224	0
			지특보조금	45,896	0	45,896	2,513	5,820	9,170	14,196	14,197	0
			기금보조금	0	0	0	0	0	0	0	0	0
			시 도 비	51,420	6,500	44,920	5,418	9,377	9,616	10,249	10,260	0

중기지방재정계획(2018 ~ 2022) 부문별 현황(총괄)

회계구분 : 일반회계 + 특별회계 + 기금

분 야 : 전체

부 문 : 전체

(단위 : 백만원)

분야·부문별	건수	비율	재원	총사업비	기투자	연 도 별 투 자 계 획					향 후	
						소 계	2018	2019	2020	2021		2022
(120) 수송및교통			시 군 구 비	856,053	75,591	773,962	150,950	150,511	153,763	139,801	178,937	6,500
			지 방 채	0	0	0	0	0	0	0	0	0
			(채무부담)	0	0	0	0	0	0	0	0	0
			(민자 등)	0	0	0	0	0	0	0	0	0
(121) 도로	44	5.0	계	360,244	61,789	291,955	71,854	49,120	45,924	44,178	80,879	6,500
			의 무	43,130	2,530	40,600	4,723	281	3,702	15,873	16,022	0
			재 량	317,113	59,259	251,354	67,131	48,839	42,222	28,306	64,857	6,500
			국고보조금	840	0	840	840	0	0	0	0	0
			지특보조금	31,602	0	31,602	19	20	3,170	14,196	14,197	0
			기금보조금	0	0	0	0	0	0	0	0	0
			시 도 비	6,302	4,000	2,302	552	0	175	788	788	0
			시 군 구 비	321,500	57,789	257,211	70,443	49,100	42,579	29,195	65,895	6,500
			지 방 채	0	0	0	0	0	0	0	0	0
			(채무부담)	0	0	0	0	0	0	0	0	0
			(민자 등)	0	0	0	0	0	0	0	0	0
(123) 도시철도	2	8.9	계	563,287	41,792	521,495	34,347	102,970	129,595	127,292	127,292	0
			의 무	555,835	40,142	515,693	33,333	100,590	127,215	127,278	127,278	0
			재 량	7,452	1,650	5,802	1,014	2,380	2,380	14	14	0
			국고보조금	333,501	21,600	311,901	20,000	60,354	77,100	77,224	77,224	0
			지특보조금	0	0	0	0	0	0	0	0	0
			기금보조금	0	0	0	0	0	0	0	0	0
			시 도 비	38,880	2,500	36,380	2,333	7,041	8,995	9,005	9,005	0
			시 군 구 비	190,906	17,692	173,214	12,014	35,574	43,500	41,063	41,063	0
			지 방 채	0	0	0	0	0	0	0	0	0

중기지방재정계획(2018 ~ 2022) 부문별 현황(총괄)

회계구분 : 일반회계 + 특별회계 + 기금

분 야 : 전체

부 문 : 전체

(단위 : 백만원)

분야·부문별	건수	비율	재원	총사업비	기투자	연 도 별 투 자 계 획					향 후	
						소 계	2018	2019	2020	2021		2022
(123) 도시철도			(채무부담)	0	0	0	0	0	0	0	0	0
			(민자등)	0	0	0	0	0	0	0	0	0
(126) 대중교통·물류등기타	7	6.2	계	364,438	110	364,328	73,777	73,972	74,131	70,000	72,447	0
			의 무	342,654	110	342,544	68,486	70,074	70,087	65,804	68,092	0
			재 량	21,784	0	21,784	5,291	3,898	4,044	4,196	4,356	0
			국고보조금	258	0	258	258	0	0	0	0	0
			지특보조금	14,294	0	14,294	2,494	5,800	6,000	0	0	0
			기금보조금	0	0	0	0	0	0	0	0	0
			시 도 비	6,238	0	6,238	2,533	2,336	446	457	467	0
			시 군 구 비	343,648	110	343,538	68,492	65,837	67,685	69,544	71,980	0
			지 방 채	0	0	0	0	0	0	0	0	0
			(채무부담)	0	0	0	0	0	0	0	0	0
(민자등)	0	0	0	0	0	0	0	0	0	0		
(140) 국토및지역개발	38	4.8	계	380,942	64,211	281,331	71,823	56,443	54,549	50,110	48,406	35,400
			의 무	228,783	46,178	147,205	31,300	31,920	33,044	26,470	24,472	35,400
			재 량	152,159	18,033	134,126	40,524	24,523	21,505	23,641	23,933	0
			국고보조금	71,481	14,440	39,691	6,729	7,107	6,974	9,439	9,441	17,350
			지특보조금	41,288	7,448	33,840	9,087	9,285	8,956	4,356	2,156	0
			기금보조금	205	0	205	205	0	0	0	0	0
			시 도 비	7,700	3,617	4,083	1,563	1,283	673	282	282	0
			시 군 구 비	260,268	38,706	203,513	54,239	38,768	37,946	36,033	36,527	18,050
			지 방 채	0	0	0	0	0	0	0	0	0
			(채무부담)	0	0	0	0	0	0	0	0	0
(민자등)	300,200	164,500	75,300	74,300	1,000	0	0	0	60,400			

중기지방재정계획(2018 ~ 2022) 부문별 현황(총괄)

회계구분 : 일반회계 + 특별회계 + 기금

분 야 : 전체

부 문 : 전체

(단위 : 백만원)

분야·부문별	건수	비율	재원	총사업비	기투자	연 도 별 투 자 계 획					향 후	
						소 계	2018	2019	2020	2021		2022
(141) 수자원	10	0.9	계	72,298	21,012	51,286	16,205	15,125	10,743	4,563	4,649	0
			의 무	52,899	21,012	31,887	9,446	12,083	7,626	1,366	1,366	0
			재 량	19,399	0	19,399	6,759	3,042	3,117	3,197	3,283	0
			국고보조금	25,523	11,240	14,283	4,588	4,165	2,930	1,300	1,300	0
			지특보조금	5,422	558	4,864	855	2,509	1,500	0	0	0
			기금보조금	0	0	0	0	0	0	0	0	0
			시 도 비	5,465	2,648	2,817	1,105	1,081	471	80	80	0
			시 군 구 비	35,888	6,566	29,322	9,658	7,370	5,842	3,183	3,269	0
			지 방 채	0	0	0	0	0	0	0	0	0
			(채무부담)	0	0	0	0	0	0	0	0	0
			(민자 등)	0	0	0	0	0	0	0	0	0
(142) 지역및도시	23	2.8	계	183,973	19,399	164,574	44,656	30,715	34,003	27,444	27,754	0
			의 무	69,225	15,366	53,859	12,895	11,237	15,618	7,004	7,106	0
			재 량	114,747	4,033	110,715	31,762	19,478	18,385	20,441	20,648	0
			국고보조금	708	0	708	141	142	144	139	141	0
			지특보조금	19,737	2,890	16,847	3,303	3,776	5,456	2,156	2,156	0
			기금보조금	205	0	205	205	0	0	0	0	0
			시 도 비	1,526	269	1,257	449	201	202	202	202	0
			시 군 구 비	161,797	16,240	145,557	40,558	26,596	28,201	24,947	25,255	0
			지 방 채	0	0	0	0	0	0	0	0	0
			(채무부담)	0	0	0	0	0	0	0	0	0
			(민자 등)	0	0	0	0	0	0	0	0	0
(143) 산업단지	5	1.1	계	124,672	23,800	65,472	10,962	10,603	9,803	18,103	16,003	35,400
			의 무	106,659	9,800	61,459	8,959	8,600	9,800	18,100	16,000	35,400

중기지방재정계획(2018 ~ 2022) 부문별 현황(총괄)

회계구분 : 일반회계 + 특별회계 + 기금

분 야 : 전체

부 문 : 전체

(단위 : 백만원)

분야·부문별	건수	비율	재원	총사업비	기투자	연 도 별 투 자 계 획					향 후	
						소 계	2018	2019	2020	2021		2022
(161) 예비비			지특보조금	0	0	0	0	0	0	0	0	0
			기금보조금	0	0	0	0	0	0	0	0	0
			시 도 비	0	0	0	0	0	0	0	0	0
			시 군 구 비	85,000	0	85,000	17,000	17,000	17,000	17,000	17,000	17,000
			지 방 채	0	0	0	0	0	0	0	0	0
			(채무부담)	0	0	0	0	0	0	0	0	0
			(민자 등)	0	0	0	0	0	0	0	0	0
(900) 기타	0	8.9	계	523,351	0	523,351	99,964	102,075	104,341	107,214	109,757	0
			의 무	486,757	0	486,757	93,064	94,969	97,060	99,627	102,036	0
			재 량	36,594	0	36,594	6,900	7,106	7,280	7,586	7,721	0
			국고보조금	2,488	0	2,488	476	486	497	509	521	0
			지특보조금	0	0	0	0	0	0	0	0	0
			기금보조금	0	0	0	0	0	0	0	0	0
			시 도 비	608	0	608	111	116	121	127	133	0
			시 군 구 비	520,254	0	520,254	99,376	101,474	103,722	106,578	109,104	0
			지 방 채	0	0	0	0	0	0	0	0	0
			(채무부담)	0	0	0	0	0	0	0	0	0
			(민자 등)	0	0	0	0	0	0	0	0	0
(901) 기타	0	8.9	계	523,351	0	523,351	99,964	102,075	104,341	107,214	109,757	0
			의 무	486,757	0	486,757	93,064	94,969	97,060	99,627	102,036	0
			재 량	36,594	0	36,594	6,900	7,106	7,280	7,586	7,721	0
			국고보조금	2,488	0	2,488	476	486	497	509	521	0
			지특보조금	0	0	0	0	0	0	0	0	0
			기금보조금	0	0	0	0	0	0	0	0	0

3. 중기지방재정계획 분야별 세부사업계획 (일반회계)

세부사업계획서

회계연도 : 2018년

회계구분 : 일반회계

분 야 : 전체

부 문 : 전체

(단위 : 백만원)

분야·부문·정책·단위·세부사업	사업개요	국가계획	투자심사	지방채	BTL	의무지출			재원	총사업비	기투자	연도별투자계획					향후	
						법정	보조	이자				소계	2018	2019	2020	2021		2022
합계	계								4,328,843	278,990	3,910,103	664,140	755,835	795,202	830,780	864,146	139,750	
	의무								3,365,062	187,212	3,044,600	484,129	590,251	626,913	672,518	670,788	133,250	
	재량								963,781	91,778	865,503	180,011	165,583	168,289	158,262	193,358	6,500	
	국고보조금								1,501,691	52,857	1,367,284	191,866	263,167	280,523	311,096	320,633	81,550	
	지특보조금								188,147	24,433	163,714	24,117	36,913	38,944	35,736	28,003	0	
	기금보조금								26,614	0	26,614	4,843	5,027	5,365	5,552	5,828	0	
	시도비								363,616	20,491	326,025	58,724	63,514	62,510	70,332	70,945	17,100	
	시군구비								2,248,774	181,209	2,026,465	384,590	387,214	407,861	408,064	438,736	41,100	
	(민자 등)								321,925	168,750	92,575	81,979	9,996	200	200	200	60,600	
일반공공행정									191,885	14,391	177,494	39,403	35,906	33,498	34,030	34,656	0	
입법및선거관리									4,947	0	4,947	981	969	984	999	1,014	0	
지방의회 운영 지원									4,947	0	4,947	981	969	984	999	1,014	0	
의정활동 기능강화									4,947	0	4,947	981	969	984	999	1,014	0	
의회비	기간: 2018~2022(연례 반복) 대상: 양산시 의원 16명 내용: 의정활동비 외								계	4,947	0	4,947	981	969	984	999	1,014	0
재량									4,947	0	4,947	981	969	984	999	1,014	0	
시군구비									4,947	0	4,947	981	969	984	999	1,014	0	
지방행정·재정지원									66,823	0	66,823	13,100	13,231	13,363	13,497	13,632	0	
효율적인 지방공공단 및 출자·출연기관 운영									66,823	0	66,823	13,100	13,231	13,363	13,497	13,632	0	

세부사업계획서

회계연도 : 2018년

회계구분 : 일반회계

분 야 : 전체

부 문 : 전체

(단위 : 백만원)

분야·부문·정책·단위·세부사업	사업개요	국가계획	투자심사	지방채	BTL	의무지출			재원	총사업비	기투자	연도별투자계획					향후	
						법정	보조	이자				소계	2018	2019	2020	2021		2022
대행사업 관리										66,823	0	66,823	13,100	13,231	13,363	13,497	13,632	0
시설관리공단 관리	기간:2018~2022(연례반복) 내용:시설관리공단 위탁사업비 규모:11개시설 1개사업		N	N	N	N	N	N	계	66,823	0	66,823	13,100	13,231	13,363	13,497	13,632	0
									재량	66,823	0	66,823	13,100	13,231	13,363	13,497	13,632	0
									시군구비	66,823	0	66,823	13,100	13,231	13,363	13,497	13,632	0
일반행정									120,115	14,391	105,724	25,322	21,706	19,151	19,534	20,011	0	
시민 알권리 충족 및 신뢰받는 행정구현									7,188	0	7,188	1,340	1,387	1,436	1,486	1,538	0	
시정홍보 기능 강화									4,565	0	4,565	851	881	912	944	977	0	
정책홍보비	기간:2018.01.~2022.12. 내용:신문,방송광고 등 시정 홍보		N	N	N	N	N	N	계	2,081	0	2,081	388	402	416	430	445	0
									재량	2,081	0	2,081	388	402	416	430	445	0
									시군구비	2,081	0	2,081	388	402	416	430	445	0
양산시보 발행 배부	기간:2018.01.~2022.12. 대상:양산시민 사업량:1,800,000부 발간인쇄 내용:양산시보 발간인쇄		N	N	N	N	N	N	계	2,484	0	2,484	463	480	496	514	532	0
									재량	2,484	0	2,484	463	480	496	514	532	0
									시군구비	2,484	0	2,484	463	480	496	514	532	0
소송업무 및 법률서비스 강화									2,623	0	2,623	489	506	524	542	561	0	
소송업무 및 법률 서비스 제공	기간:2018.01.~2022.12. 내용:소송,자치법규제 개정 추진		N	N	N	N	N	N	계	2,623	0	2,623	489	506	524	542	561	0
									재량	2,623	0	2,623	489	506	524	542	561	0
									시군구비	2,623	0	2,623	489	506	524	542	561	0
선진자치 행정구현									23,565	91	23,474	6,334	4,096	4,222	4,348	4,475	0	

세부사업계획서

회계연도 : 2018년

회계구분 : 일반회계

분 야 : 전체

부 문 : 전체

(단위 : 백만원)

분야·부문·정책·단위·세부사업	사업개요	국가계획	투자심사	지방채	BTL	의무지출			재원	총사업비	기투자	연도별투자계획					향후				
						법정	보조	이자				소계	2018	2019	2020	2021		2022			
인사운영 및 조직관리	인사운영 및 조직관리 운영지원 기간:2018~2022(연례반복) 대상:출산휴가 및 육아휴직 직원 규모:35명 내용:출산 및 육아휴직 대체인력관리											3,250	450	550	650	750	850	0			
													계	3,250	450	550	650	750	850	0	
														재량	3,250	450	550	650	750	850	0
														시군구비	3,250	450	550	650	750	850	0
	직원능력 함양	공무원 교육훈련 지원 기간:2018.01.-2022.12. 대상:전직원 규모:900명, 직무교육운영 2회 내용:공무원교육원 교육, 사이버교육, 직무교육운영 등											2,700	540	540	540	540	540	0		
														계	2,700	540	540	540	540	540	0
															재량	2,700	540	540	540	540	540
													시군구비	2,700	540	540	540	540	540	540	0
	선거관리	제7회 전국동시지방선거 기간:2017.01.~2018.07. 대상:공무원, 선관위 내용:제7회 전국동시지방선거 관리 경비											2,393	2,302	0	0	0	0	0		
														계	2,393	2,302	0	0	0	0	
															의무	2,393	2,302	0	0	0	0
															시도비	36	36	0	0	0	0
												시군구비	2,357	2,266	0	0	0	0	0		
직원 후생복지 증진	공무원 사기진작 지원 기간:2018.01.~2022.12. 내용:해외배낭연수 등 대상:전직원											15,222	3,042	3,006	3,032	3,058	3,085	0			
													계	3,262	702	640	640	640	640	0	
														재량	3,262	702	640	640	640	640	0
														시도비	5	5	0	0	0	0	
												시군구비	3,257	697	640	640	640	640	640	0	

세부사업계획서

회계연도 : 2018년

회계구분 : 일반회계

분 야 : 전체

부 문 : 전체

(단위 : 백만원)

분야·부문·정책·단위·세부사업	사업개요	국가계획	투자심사	지방채	BTL	의무지출			재원	총사업비	기투자	연도별투자계획					향후	
						법정	보조	이자				소계	2018	2019	2020	2021		2022
공무원 생활안정 지원	기간:2018.01.~2018.12. 대상:전직원 규모:1,393명 내용:복지포인트, 건강검진비 등 지원		N	N	N	Y	N	N	계	11,960	0	11,960	2,340	2,366	2,392	2,418	2,445	0
									의무	11,960	0	11,960	2,340	2,366	2,392	2,418	2,445	0
									시군구비	11,960	0	11,960	2,340	2,366	2,392	2,418	2,445	0
회계운영 및 재산관리									6,790	0	6,790	1,290	1,330	1,360	1,390	1,420	0	
공용차량 관리									2,140	0	2,140	400	420	430	440	450	0	
공용차량 배치 및 관리	기간:2018~2022(연례반복) 대상:공용차량(본청) 규모:공용차량(본청) 내용:차량체제 및 공과금		N	N	N	N	N	N	계	2,140	0	2,140	400	420	430	440	450	0
									재량	2,140	0	2,140	400	420	430	440	450	0
									시군구비	2,140	0	2,140	400	420	430	440	450	0
공유재산 관리									4,650	0	4,650	890	910	930	950	970	0	
공유재산 실태조사 및 관리	기간:2018~2022년(연례반복) 대상:공유재산 규모:13,740건 내용:공유재산 실태조사 및 관리		N	N	N	N	N	N	계	4,650	0	4,650	890	910	930	950	970	0
									재량	4,650	0	4,650	890	910	930	950	970	0
									시군구비	4,650	0	4,650	890	910	930	950	970	0
공공청사 운영									26,854	14,300	12,554	5,158	3,699	1,198	1,232	1,266	0	
청사 신축 및 증·개축									14,420	14,300	120	120	0	0	0	0	0	
공공청사 부지매입	기간:2013.01.~2018.12. 대상:금촌마을 규모:토지 18,177㎡, 건물 및 지장물 60동 내용:청사부지 매입		Y	N	N	N	N	N	계	14,420	14,300	120	120	0	0	0	0	0
									재량	14,420	14,300	120	120	0	0	0	0	0
									시군구비	14,420	14,300	120	120	0	0	0	0	0
쾌적한 청사환경 조성									12,434	0	12,434	5,038	3,699	1,198	1,232	1,266	0	

세부사업계획서

회계연도 : 2018년

회계구분 : 일반회계

분 야 : 전체

부 문 : 전체

(단위 : 백만원)

분야·부문·정책·단위·세부사업	사업개요	국가계획	투자심사	지방채	BTL	의무지출			재원	총사업비	기투자	연도별투자계획					향후		
						법정	보조	이자				소계	2018	2019	2020	2021		2022	
	청사환경 개선	기간:2018~2022년(연례반복) 대상:본청 및 제2청사 규모:2개 청사(14,975㎡) 내용:청사관리, 청소용역	N	N	N	N	N	N	계	5,991	0	5,991	1,130	1,164	1,198	1,232	1,266	0	
									재량	5,991	0	5,991	1,130	1,164	1,198	1,232	1,266	0	
									시군구비	5,991	0	5,991	1,130	1,164	1,198	1,232	1,266	0	
	공공청사 내진보강 사업	기간:2018.1.~2019.12 대상:본청, 제2청사 및 읍,면,동 청사 내용:내진보강	N	N	N	N	N	N	계	6,443	0	6,443	3,908	2,535	0	0	0	0	0
									재량	6,443	0	6,443	3,908	2,535	0	0	0	0	
									시군구비	6,443	0	6,443	3,908	2,535	0	0	0	0	
	전자시정 구현									15,734	0	15,734	3,400	3,307	2,960	3,012	3,055	0	
	행정종합정보화 추진									7,344	0	7,344	1,800	1,667	1,280	1,292	1,305	0	
	정보시스템 운영 및 구축	대상:온-나라, 기록관, 새마을 등 규모:서버, 백업장비, 저장장치, 응용프로그램 등	N	N	N	N	N	N	계	7,344	0	7,344	1,800	1,667	1,280	1,292	1,305	0	
재량									7,344	0	7,344	1,800	1,667	1,280	1,292	1,305	0		
시군구비									7,344	0	7,344	1,800	1,667	1,280	1,292	1,305	0		
정보통신 현대화 및 고도화									8,390	0	8,390	1,600	1,640	1,680	1,720	1,750	0		
정보통신망 관리	기간:2018~2022(연례반복) 대상:전 부서, 읍면동 및 사업소 내용:정보통신망 장비 및 선로 유지관리, 전용회선 및 통화요금 규모:네트워크 250식, 보안관제 80식, 전용회선 150회선, 전화기 1,600대 등	N	N	N	N	N	N	계	4,700	0	4,700	900	920	940	960	980	0		
								재량	4,700	0	4,700	900	920	940	960	980	0		
								시군구비	4,700	0	4,700	900	920	940	960	980	0		
네트워크 및 보안 관리	기간:2018~2022(연례반복) 내용:정보통신망 대응량 통신대응 및 장애 예방	N	N	N	N	N	N	계	3,690	0	3,690	700	720	740	760	770	0		
								재량	3,690	0	3,690	700	720	740	760	770	0		
								시군구비	3,690	0	3,690	700	720	740	760	770	0		

세부사업계획서

회계연도 : 2018년

회계구분 : 일반회계

분 야 : 전체

부 문 : 전체

(단위 : 백만원)

분야·부문·정책·단위·세부사업	사업개요	국가계획	투자심사	지방채	BTL	의무지출			재원	총사업비	기투자	연도별투자계획					향후	
						법정	보조	이자				소계	2018	2019	2020	2021		2022
나눔문화정착									6,217	0	6,217	1,200	1,221	1,243	1,265	1,289	0	
희망복지지원사업 활성화									6,217	0	6,217	1,200	1,221	1,243	1,265	1,289	0	
긴급복지	기간:2018~2022(연례반복) 대상:위기상황에 처한 자 규모:400여세대 내용:생계비, 의료비, 주거비 등 지원	Y	N	N	N	N	Y	N	계	3,217	0	3,217	600	621	643	665	689	0
									의무	3,217	0	3,217	600	621	643	665	689	0
									국고보조금	2,574	0	2,574	480	497	514	532	551	0
									시도비	322	0	322	60	62	64	67	69	0
									시군구비	322	0	322	60	62	64	67	69	0
저소득주민 생활안정지원	기간:2018~2022(연례반복) 대상:기초생활수급자 및 저소득층 내용:초등학생 학원비, 중고등학생 교통비, 초중고생 수학여행비, 긴급생계비, 의료비	N	N	N	N	N	N	계	3,000	0	3,000	600	600	600	600	600	600	0
								재량	3,000	0	3,000	600	600	600	600	600	600	0
								시군구비	3,000	0	3,000	600	600	600	600	600	600	0
생활안전 기반 조성								33,767	0	33,767	6,600	6,666	6,733	6,800	6,968	0		
도시기반 통합정보센터 인프라 구축								33,767	0	33,767	6,600	6,666	6,733	6,800	6,968	0		
CCTV통합관제 구축 운영	기간:2018~2022(연례반복) 내용:방범용·다목적 CCTV 설치 및 영상 통합관리	N	N	N	N	N	N	계	23,565	0	23,565	4,600	4,646	4,692	4,739	4,887	0	
								재량	23,565	0	23,565	4,600	4,646	4,692	4,739	4,887	0	
								시군구비	23,565	0	23,565	4,600	4,646	4,692	4,739	4,887	0	
지능형 교통시스템(ITS) 구축 운영	기간:2018~2022(연례반복) 내용:버스정보시스템 구축 및 운영	N	N	N	N	N	N	계	10,202	0	10,202	2,000	2,020	2,040	2,061	2,081	0	
								재량	10,202	0	10,202	2,000	2,020	2,040	2,061	2,081	0	
								시군구비	10,202	0	10,202	2,000	2,020	2,040	2,061	2,081	0	

세부사업계획서

회계연도 : 2018년

회계구분 : 일반회계

분 야 : 전체

부 문 : 전체

(단위 : 백만원)

분야·부문·정책·단위·세부사업	사업개요	국가계획	투자심사	지방채	BTL	의무지출			재원	총사업비	기투자	연도별투자계획					향후		
						법정	보조	이자				소계	2018	2019	2020	2021		2022	
공공질서및안전										2,000	0	2,000	0	0	0	2,000	0	0	
재난방재·민방위										2,000	0	2,000	0	0	0	2,000	0	0	
재난관리 및 대응체계구축										2,000	0	2,000	0	0	0	2,000	0	0	
민방위 비상태세 확립										2,000	0	2,000	0	0	0	2,000	0	0	
양산시 방사능방재센터 구축	기간:2021.01.~2021.12. 규모:1,320㎡(지상2층), 대피소, 체험관, 상황실	Y	행정안전부	Y	N	N	N	Y	N	계	2,000	0	2,000	0	0	0	2,000	0	0
										의무	2,000	0	2,000	0	0	0	2,000	0	0
										국고보조금	600	0	600	0	0	0	600	0	0
										시도비	420	0	420	0	0	0	420	0	0
										시군구비	980	0	980	0	0	0	980	0	0
교육										66,309	20	66,289	9,064	13,159	13,308	15,551	15,208	0	
유아및초중등교육										44,309	0	44,309	8,564	8,709	8,858	9,011	9,168	0	
교육도시 기반구축										44,309	0	44,309	8,564	8,709	8,858	9,011	9,168	0	
교육도시 조성										27,339	0	27,339	5,170	5,315	5,464	5,617	5,774	0	
학교교육여건개선사업 지원	기간:2018~2022(연례반복) 대상:관내 초중고63개교, 양산교육지원청 내용:학교교육여건개선 등	N	N	N	N	N	N	N	계	27,339	0	27,339	5,170	5,315	5,464	5,617	5,774	0	
									재량	27,339	0	27,339	5,170	5,315	5,464	5,617	5,774	0	
									시군구비	27,339	0	27,339	5,170	5,315	5,464	5,617	5,774	0	
서민자녀 교육지원사업										16,970	0	16,970	3,394	3,394	3,394	3,394	3,394	0	
서민자녀 교육바우처 지원	기간:2018~2022(연례반복) 대상:저소득층 규모:7,000여명 내용:여민동학바우처카드 지급		N	N	N	N	Y	N	계	15,970	0	15,970	3,194	3,194	3,194	3,194	3,194	0	

세부사업계획서

회계연도 : 2018년

회계구분 : 일반회계

분 야 : 전체

부 문 : 전체

(단위 : 백만원)

분야·부문·정책·단위·세부사업	사업개요	국가계획	투자심사	지방채	BTL	의무지출			재원	총사업비	기투자	연도별투자계획					향후		
						법정	보조	이자				소계	2018	2019	2020	2021		2022	
서민자녀 교육바우처 지원 진로탐색 체험 프로그램 운영 영영어학습 캠프 운영	기간:2018~2022(연례반복) 대상:저소득층 규모:7,000여명 내용:어민동락바우처카드 지급		N	N	N	N	Y	N	의무	15,970	0	15,970	3,194	3,194	3,194	3,194	3,194	0	
									시도비	15,970	0	15,970	3,194	3,194	3,194	3,194	3,194	0	
	기간:2018~2022(연례반복) 대상:저소득층 규모:중고등학생 160여명 내용:국내 우수대학 및 기업체 방문 및 견학			Y	N	N	N	N	N	계	500	0	500	100	100	100	100	100	0
										재량	500	0	500	100	100	100	100	100	0
										시군구비	500	0	500	100	100	100	100	100	0
	기간:2018~2022(연례반복) 대상:저소득층 규모:초중학생 160여명 내용:영어학습			Y	N	N	N	N	N	계	500	0	500	100	100	100	100	100	0
										재량	500	0	500	100	100	100	100	100	0
										시군구비	500	0	500	100	100	100	100	100	0
	평생·직업교육										22,000	20	21,980	500	4,450	4,450	6,540	6,040	0
	평생학습체제 구축										22,000	20	21,980	500	4,450	4,450	6,540	6,040	0
	평생학습도시지원										22,000	20	21,980	500	4,450	4,450	6,540	6,040	0
	평생학습관 건립	기간:2017.01.~2022.12 위치:동면 금산리 113 6-5 면적:29,251㎡, 규모:지상4층 내용:평생학습관 건립		Y	N	N	N	Y	N	계	22,000	20	21,980	500	4,450	4,450	6,540	6,040	0
의무										22,000	20	21,980	500	4,450	4,450	6,540	6,040	0	
지특보조금										3,900	0	3,900	0	950	950	1,000	1,000	0	
시군구비										18,100	20	18,080	500	3,500	3,500	5,540	5,040	0	
문화및관광									190,377	19,409	170,968	41,015	25,462	30,961	36,689	36,841	0		
문화예술									47,504	5,452	42,052	11,386	6,178	4,700	8,822	10,966	0		
문화예술도시 육성									26,594	5,000	21,594	3,465	1,996	2,036	6,038	8,059	0		

세부사업계획서

회계연도 : 2018년

회계구분 : 일반회계

분 야 : 전체

부 문 : 전체

(단위 : 백만원)

분야·부문·정책·단위·세부사업	사업개요	국가계획	투자심사	지방채	BTL	의무지출			재원	총사업비	기투자	연도별투자계획					향후		
						법정	보조	이자				소계	2018	2019	2020	2021		2022	
문화체육관광부	지역문화예술활동 활성화									9,515	5,000	4,515	2,095	605	605	605	605	0	
	양산삼량문화축전 지원 <small>기간: 2018~2022(연례 반복) 대상: 양산시민 내용: 공식, 특별행사 및 시민참여행사</small>	계		Y	N	N	N	Y	N		3,025	0	3,025	605	605	605	605	605	0
		의무									3,025	0	3,025	605	605	605	605	605	0
		시도비									25	0	25	5	5	5	5	5	0
		시군구비									3,000	0	3,000	600	600	600	600	600	0
	문예회관 건립 지원(복합문화타운 건립) <small>기간: 2016.01.~2018.10. 대상: 양산시민 규모: 공연장, 전시실을 포함한 복합문화타운 건립</small>	계	Y	Y	N	N	N	Y	N		6,490	5,000	1,490	1,490	0	0	0	0	0
		의무									6,490	5,000	1,490	1,490	0	0	0	0	0
		지특보조금									2,000	2,000	0	0	0	0	0	0	0
		시도비									500	500	0	0	0	0	0	0	0
	문화기반시설 지속 확충	계									10,020	0	10,020	0	0	20	4,000	6,000	0
		의무									10,020	0	10,020	0	0	20	4,000	6,000	0
		국고보조금									4,000	0	4,000	0	0	0	1,600	2,400	0
		시도비									3,000	0	3,000	0	0	0	1,200	1,800	0
	시립미술관 건립	계	Y	Y	N	N	N	Y	N		10,020	0	10,020	0	0	20	4,000	6,000	0
		의무									10,020	0	10,020	0	0	20	4,000	6,000	0
		국고보조금									4,000	0	4,000	0	0	0	1,600	2,400	0
		시도비									3,000	0	3,000	0	0	0	1,200	1,800	0
	시립예술단 육성 지원	계									7,059	0	7,059	1,370	1,391	1,411	1,433	1,454	0
		의무									7,059	0	7,059	1,370	1,391	1,411	1,433	1,454	0
	시립합창단 운영	<small>기간: 2018~2022(연례 반복) 대상: 합창단 45명 내용: 매년 정기 및 수시공연 50여 회 내용: 전시민 대상 합창공연</small>		N	N	N	N	N	N		7,059	0	7,059	1,370	1,391	1,411	1,433	1,454	0

세부사업계획서

회계연도 : 2018년

회계구분 : 일반회계

분 야 : 전체

부 문 : 전체

(단위 : 백만원)

분야·부문·정책·단위·세부사업	사업개요	국가계획	투자심사	지방채	BTL	의무지출			재원	총사업비	기투자	연도별투자계획					향후	
						법정	보조	이자				소계	2018	2019	2020	2021		2022
시립합창단 운영	기간:2018~2022(연례반복) 대상:합창단 45명 내용:매년 정기 및 수시공연 50여회 내용:전시민 대상 합창공연		N	N	N	N	N	N	재량	7,059	0	7,059	1,370	1,391	1,411	1,433	1,454	0
									시군구비	7,059	0	7,059	1,370	1,391	1,411	1,433	1,454	0
도서관 운영 및 건립									19,421	452	18,969	7,631	3,883	2,363	2,485	2,607	0	
공공도서관 건립									7,600	452	7,148	5,508	1,640	0	0	0	0	
서창도서관 건립	기간:2016.08.~2019.10. 대상:양산시민 규모:1,973㎡(지하1층, 지상3층) 내용:공공도서관 건립	Y 문화체육관광부	Y	N	N	N	Y	N	계	7,600	452	7,148	5,508	1,640	0	0	0	0
									의무	7,600	452	7,148	5,508	1,640	0	0	0	0
									지특보조금	2,217	0	2,217	1,000	1,217	0	0	0	0
									시군구비	5,383	452	4,931	4,508	423	0	0	0	0
작은도서관 운영 및 지원									3,071	0	3,071	573	593	613	635	657	0	
작은도서관 운영 보조	기간:2018~2022(연례반복) 대상:양산시민 규모:작은도서관 50개관 내용:운영비, 자료구입비, 환경개선비등 지원		N	N	N	N	N	N	계	3,071	0	3,071	573	593	613	635	657	0
									재량	3,071	0	3,071	573	593	613	635	657	0
									시군구비	3,071	0	3,071	573	593	613	635	657	0
양산시립도서관 운영									5,000	0	5,000	900	950	1,000	1,050	1,100	0	
양산시립도서관 운영 및 관리	기간:2018~2022(연례반복) 대상:양산시민 규모:연면적6,560㎡(지하1층, 지상4층) 내용:시립도서관 운영		N	N	N	N	N	N	계	5,000	0	5,000	900	950	1,000	1,050	1,100	0
									재량	5,000	0	5,000	900	950	1,000	1,050	1,100	0
									시군구비	5,000	0	5,000	900	950	1,000	1,050	1,100	0
웅상도서관 운영									3,750	0	3,750	650	700	750	800	850	0	
웅상도서관 운영 및 관리	기간:2018~2022(연례반복) 대상:양산시민 규모:연면적 5,582㎡(지하1층, 지상3층) 내용:웅상도서관 운영		N	N	N	N	N	N	계	3,750	0	3,750	650	700	750	800	850	0

세부사업계획서

회계연도 : 2018년

회계구분 : 일반회계

분 야 : 전체

부 문 : 전체

(단위 : 백만원)

분야·부문·정책·단위·세부사업	사업개요	국가계획	투자심사	지방채	BTL	의무지출			재원	총사업비	기투자	연도별투자계획					향후	
						법정	보조	이자				소계	2018	2019	2020	2021		2022
문화산업육성	웅상도서관 운영 및 관리	기간:2018~2022(연례반복) 대상:양산시민 규모:연면적 5,582㎡(지하 1층,지상3층) 내용:웅상도서관 운영	N	N	N	N	N	N	재량	3,750	0	3,750	650	700	750	800	850	0
									시군구비	3,750	0	3,750	650	700	750	800	850	0
	문화산업육성									1,490	0	1,490	290	300	300	300	300	0
	문화사업지원									1,490	0	1,490	290	300	300	300	300	0
	양산웅상회야제 지원	기간:2018~2022(연례반복) 대상:양산시민 규모:5만여명 내용:양산웅상회야제 개최	Y	N	N	N	N	N	계	1,490	0	1,490	290	300	300	300	300	0
									재량	1,490	0	1,490	290	300	300	300	300	0
									시군구비	1,490	0	1,490	290	300	300	300	300	0
	관광									3,940	1,000	2,940	840	700	700	500	200	0
	관광기반확충									3,940	1,000	2,940	840	700	700	500	200	0
	관광진흥									1,140	0	1,140	340	200	200	200	200	0
원동매화축제	기간:2018~2022(연례반복) 장소:원동면 일원 내용:개막식,공연,체험 등	Y	N	N	N	Y	N	계	1,140	0	1,140	340	200	200	200	200	0	
								의무	1,140	0	1,140	340	200	200	200	200	0	
								시도비	36	0	36	36	0	0	0	0	0	
								시군구비	1,104	0	1,104	304	200	200	200	200	0	
체험,체류형 문화관광자원개발추진									2,800	1,000	1,800	500	500	500	300	0	0	
가야진사 일원 관광개발사업	기간:2017.01~2021.12 위치:원동면 용당리 6-15 규모:A=31,090㎡ 내용:역사체험의장,여가체험의장,문화체험의장	Y	N	N	N	Y	N	계	2,800	1,000	1,800	500	500	500	300	0	0	
								의무	2,800	1,000	1,800	500	500	500	300	0	0	
								지특보조금	1,400	500	900	250	250	250	150	0	0	

세부사업계획서

회계연도 : 2018년

회계구분 : 일반회계

분 야 : 전체

부 문 : 전체

(단위 : 백만원)

분야·부문·정책·단위·세부사업	사업개요	국가계획	투자심사	지방채	BTL	의무지출			재원	총사업비	기투자	연도별투자계획					향후	
						법정	보조	이자				소계	2018	2019	2020	2021		2022
가야진사 일원 관광개발사업	기간:2017.01~2021.12 위치:원동면 용당리 615 규모:A=31,090㎡ 내용:역사체험의장, 여가체험의장, 문화체험의장	Y 문화관광부	Y	N	N	N	Y	N	시도비	420	150	270	75	75	75	45	0	0
									시군구비	980	350	630	175	175	175	105	0	0
체육									106,575	11,437	95,138	21,789	12,914	19,701	21,311	19,422	0	
체육진흥 육성									106,575	11,437	95,138	21,789	12,914	19,701	21,311	19,422	0	
체육대회 개최 및 지원									2,650	0	2,650	530	530	530	530	530	0	
전국 및 도 체육대회 참가 지원	기간:2018~2022(연례반복) 대상:체육단체 규모:각종 체육대회 내용:전국체전, 도민체전 등 전국 및 도 단위 체육대회 참가 지원	N	N	N	N	N	N	계	2,000	0	2,000	400	400	400	400	400	0	
								재량	2,000	0	2,000	400	400	400	400	400	0	
								시군구비	2,000	0	2,000	400	400	400	400	400	0	
양산 전국하프마라톤대회	기간:2018~2022(연례반복) 대상:전국마라톤 동호인 규모:3종목(5km, 10km, 하프) 내용:마라톤대회 개최	Y	N	N	N	N	N	계	650	0	650	130	130	130	130	130	0	
								재량	650	0	650	130	130	130	130	130	0	
								시군구비	650	0	650	130	130	130	130	130	0	
엘리트체육육성								16,265	0	16,265	3,160	3,260	3,271	3,281	3,292	0		
체육회 사무국 운영	기간:2018~2022(연례반복) 대상:체육회 규모:체육회 운영비 내용:체육회 운영비 및 인건비 지원	N	N	N	N	N	N	계	2,250	0	2,250	450	450	450	450	450	0	
								재량	2,250	0	2,250	450	450	450	450	450	0	
								시군구비	2,250	0	2,250	450	450	450	450	450	0	
학교체육 육성지원	기간:2018~2022(연례반복) 대상:초.중.고.대학 등 학교체육 육성 규모:25개 학교, 10여 개 종목 내용:교기육성, 교기창단, 체육교실 운영	N	N	N	N	N	N	계	6,605	0	6,605	1,300	1,310	1,321	1,331	1,342	0	
								재량	6,605	0	6,605	1,300	1,310	1,321	1,331	1,342	0	
								시군구비	6,605	0	6,605	1,300	1,310	1,321	1,331	1,342	0	

세부사업계획서

회계연도 : 2018년

회계구분 : 일반회계

분 야 : 전체

부 문 : 전체

(단위 : 백만원)

분야·부문·정책·단위·세부사업	사업개요	국가계획	투자심사	지방채	BTL	의무지출			재원	총사업비	기투자	연도별투자계획					향후	
						법정	보조	이자				소계	2018	2019	2020	2021		2022
	시청 여자배구팀 운영	기간:2018~2022(연례 반복) 대상:시청여자배구단 규모:배구선수단 16명 내용:여자배구선수단 운영비	N	N	N	N	N	N	계	5,000	0	5,000	1,000	1,000	1,000	1,000	1,000	0
									재량	5,000	0	5,000	1,000	1,000	1,000	1,000	1,000	0
									시군구비	5,000	0	5,000	1,000	1,000	1,000	1,000	1,000	0
	시청 여자탁구팀 운영	기간:2018.01~2022.12 대상:시청여자탁구단 규모:탁구선수단 6명 내용:여자탁구선수단 운영비	N	N		N	N	N	계	2,410	0	2,410	410	500	500	500	500	0
									재량	2,410	0	2,410	410	500	500	500	500	0
									시군구비	2,410	0	2,410	410	500	500	500	500	0
	체육기반시설 확충									87,660	11,437	76,223	18,099	9,124	15,900	17,500	15,600	0
	동면체육공원 조성	기간:2015.01.~2019.12. 위치:동면내송리 산70-1번지 규모:부지면적42,467㎡ 내용:야구장, 테니스장 등	Y 문화체육관광부	Y	N	N	N	Y	N	계	14,500	6,037	8,463	6,763	1,700	0	0	0
										의무	14,500	6,037	8,463	6,763	1,700	0	0	0
										지특보조금	3,300	1,100	2,200	500	1,700	0	0	0
										시군구비	11,200	4,937	6,263	6,263	0	0	0	0
	양산시립수영장 건립	기간:2018.01~2022.12 위치:양산시 규모:건축면적6,000㎡ 내용:50m 10레인, 다이빙 풀 등	Y 문화체육관광부	Y	N	N	N	Y	N	계	50,000	0	50,000	500	3,000	15,900	16,500	14,100
의무										50,000	0	50,000	500	3,000	15,900	16,500	14,100	0
지특보조금										15,000	0	15,000	0	1,000	4,700	4,800	4,500	0
시군구비										35,000	0	35,000	500	2,000	11,200	11,700	9,600	0
다목적 실내체육관 건립	기간:2017.01~2018.12 위치:양산시 물금읍 정동로 33 일원 규모:다목적 실내체육관 2,040㎡ 내용:다목적 실내체육관, 부대시설, 주차장 등	Y 문화체육관광부	Y	N	N	N	Y	N	계	3,500	2,200	1,300	1,300	0	0	0	0	
									의무	3,500	2,200	1,300	1,300	0	0	0	0	
									지특보조금	900	500	400	400	0	0	0	0	

세부사업계획서

회계연도 : 2018년

회계구분 : 일반회계

분 야 : 전체

부 문 : 전체

(단위 : 백만원)

분야·부문·정책·단위·세부사업	사업개요	국가계획	투자심사	지방채	BTL	의무지출			재원	총사업비	기투자	연도별투자계획					향후		
						법정	보조	이자				소계	2018	2019	2020	2021		2022	
문화체육관광부	다목적 실내체육관 건립	기간:2017.01~2018.12 위치:양산시 울진동 33필부 규모:연면적 2,040㎡ 내용:다목적 실내체육관, 무대시설, 주차장 등	Y	Y	N	N	N	Y	N	시군구비	2,600	1,700	900	900	0	0	0	0	0
	덕계스포츠파크 조성	기간:2017.03.~2019.12 위치:양산시 덕계동 산39-2 규모:연적 16,311㎡ 내용:축구장 1면, 간이체육시설 설치	Y	Y	N	N	N	Y	N	계	6,320	3,000	3,320	697	2,623	0	0	0	0
										의무	6,320	3,000	3,320	697	2,623	0	0	0	0
										지특보조금	1,050	0	1,050	0	1,050	0	0	0	0
										시군구비	5,270	3,000	2,270	697	1,573	0	0	0	0
	상북스포츠파크 조성	기간:2017.01~2019.12 위치:상북면 석계리 산23-1 규모:연적 23,973㎡ 내용:축구장1면, 족구장2면, 부대시설	Y	Y	N	N	N	N	N	계	10,840	200	10,640	8,839	1,801	0	0	0	0
										재량	10,840	200	10,640	8,839	1,801	0	0	0	0
										시군구비	10,840	200	10,640	8,839	1,801	0	0	0	0
	시립사격장 건립	기간:2021.01~2022.12 규모:연면적 2,000㎡ 내용:실내사격장 및 관중석	Y	Y	N	N	N	N	N	계	2,500	0	2,500	0	0	0	1,000	1,500	0
										재량	2,500	0	2,500	0	0	0	1,000	1,500	0
										시군구비	2,500	0	2,500	0	0	0	1,000	1,500	0
	문화재											32,358	1,520	30,838	7,000	5,669	5,861	6,055	6,253
문화유산의 체계적 전승 보존											26,408	1,520	24,888	6,010	4,579	4,671	4,765	4,863	0
문화재보수 및 유적지 정비											26,408	1,520	24,888	6,010	4,579	4,671	4,765	4,863	0
국가지정문화재 보수정비(총액)	기간:2018~2022(연례반복) 대상:국가지정문화재 내용:중부동 고분군 예초관리 외 4개소 국가지정문화재 보수	Y	N	N	N	N	Y	N	계	15,758	0	15,758	2,968	3,057	3,149	3,243	3,341	0	
									의무	15,758	0	15,758	2,968	3,057	3,149	3,243	3,341	0	
									국고보조금	11,030	0	11,030	2,078	2,140	2,204	2,270	2,338	0	
									시도비	1,655	0	1,655	312	321	331	341	351	0	

세부사업계획서

회계연도 : 2018년

회계구분 : 일반회계

분 야 : 전체

부 문 : 전체

(단위 : 백만원)

분야·부문·정책·단위·세부사업	사업개요	국가계획	투자심사	지방채	BTL	의무지출			재원	총사업비	기투자	연도별투자계획					향후									
						법정	보조	이자				소계	2018	2019	2020	2021		2022								
국가지정문화재 보수정비(총액)	<small>기간: 2018~2022(연계반복) 대상: 국가지정문화재 보수 내용: 중부동 "그날" 복고관리 및 시계소 국가지정문화재 보수</small> Y 문화재정	N	N	N	N	N	Y	N	시군구비	3,073	0	3,073	579	596	614	632	651	0								
									계	4,810	0	4,810	962	962	962	962	962	0								
									의무	4,810	0	4,810	962	962	962	962	962	0								
									시도비	2,405	0	2,405	481	481	481	481	481	0								
									시군구비	2,405	0	2,405	481	481	481	481	481	0								
									계	2,800	0	2,800	560	560	560	560	560	0								
									의무	2,800	0	2,800	560	560	560	560	560	0								
									국고보조금	1,400	0	1,400	280	280	280	280	280	0								
									시도비	700	0	700	140	140	140	140	140	0								
									시군구비	700	0	700	140	140	140	140	140	0								
									계	3,040	1,520	1,520	1,520	0	0	0	0	0								
									재량	3,040	1,520	1,520	1,520	0	0	0	0	0								
									시군구비	3,040	1,520	1,520	1,520	0	0	0	0	0								
									유물관리 및 전시								1,450	0	1,450	290	290	290	290	290	290	0
									전시교육의 활성화								1,450	0	1,450	290	290	290	290	290	290	290
특별기획전 개최	<small>기간: 2018~2022(연계반복) 대상: 박물관 관람객 규모: 연 2회 내용: 특별전시 개최</small>	Y	N	N	N	N	N	계	1,450	0	1,450	290	290	290	290	290	290	0								
								재량	1,450	0	1,450	290	290	290	290	290	0									
								시군구비	1,450	0	1,450	290	290	290	290	290	0									

세부사업계획서

회계연도 : 2018년

회계구분 : 일반회계

분 야 : 전체

부 문 : 전체

(단위 : 백만원)

분야·부문·정책·단위·세부사업	사업개요	국가계획	투자심사	지방채	BTL	의무지출			재원	총사업비	기투자	연도별투자계획					향후		
						법정	보조	이자				소계	2018	2019	2020	2021		2022	
시립박물관 운영	시립박물관 운영								4,500	0	4,500	700	800	900	1,000	1,100	0		
	시립박물관 운영								4,500	0	4,500	700	800	900	1,000	1,100	0		
	박물관 운영 및 관리	기간:2018~2022(연례반복) 대상:박물관 관람객 규모:전시실,30명상관 내용:박물관운영및관리							계	4,500	0	4,500	700	800	900	1,000	1,100	0	
			N	N	N	N	N	N	재량	4,500	0	4,500	700	800	900	1,000	1,100	0	
								시군구비	4,500	0	4,500	700	800	900	1,000	1,100	0		
환경보호									362,755	37,753	325,002	60,129	78,777	63,212	61,251	61,633	0		
상하수도·수질									182,220	33,332	148,888	26,628	45,152	28,084	24,481	24,543	0		
방류수질개선									21,449	0	21,449	714	1,500	4,000	7,618	7,618	0		
양산일반산업단지 완충저류시설 설치사업									21,449	0	21,449	714	1,500	4,000	7,618	7,618	0		
양산일반산업단지 완충저류시설 설치사업		기간:2018.01~2023.12 위치:양산일반산업단지 규모:저류조8,300m3, 부대시설 1식 내용:비점오염원 하천유입 차단	Y 환경부	Y	N	N	Y	N	N	계	21,449	0	21,449	714	1,500	4,000	7,618	7,618	0
										의무	21,449	0	21,449	714	1,500	4,000	7,618	7,618	0
										국고보조금	15,014	0	15,014	500	1,020	2,800	5,347	5,347	0
										시군구비	6,435	0	6,435	214	480	1,200	2,271	2,271	0
마을상수도및약수터관리									22,778	1,464	21,314	3,946	7,750	7,474	1,061	1,082	0		
마을상수도 시설개선 및 관리									17,574	1,464	16,110	2,946	6,730	6,434	0	0	0		
농어촌생활용수개발(동면지구)		기간:2017.01~2020.12 대상:동면내 지방상수도 미공급 지역 규모:상수관로매설 L=16.97km, D=13~150mm 효과:안전하고 깨끗한 수돗물 공급	Y 환경부	N	N	N	N	Y	N	계	5,353	964	4,389	1,060	1,673	1,656	0	0	0
										의무	5,353	964	4,389	1,060	1,673	1,656	0	0	0
										지특보조금	3,750	678	3,072	742	1,171	1,159	0	0	0

세부사업계획서

회계연도 : 2018년

회계구분 : 일반회계

분 야 : 전체

부 문 : 전체

(단위 : 백만원)

분야·부문·정책·단위·세부사업	사업개요	국가계획	투자심사	지방채	BTL	의무지출			재원	총사업비	기투자	연도별투자계획					향후		
						법정	보조	이자				소계	2018	2019	2020	2021		2022	
환경영	농어촌생활용수개발(동면지구)	기간:2017.01~2020.12 대상:동면내 지방상수도 미공급 지역 규모:상수관로매설 L=16.97km, D=13~150mm 효과:안전하고 깨끗한 수돗물 공급	Y	N	N	N	N	Y	N	시군구비	1,603	286	1,317	318	502	497	0	0	0
	농어촌생활용수개발(원동면지구)	기간:2017.01~2020.12 내용:지방상수도 공급 규모:상수관로 매설 L=97.97km, D=13~150mm 효과:안전하고 깨끗한 수돗물 공급	Y	N	N	N	N	Y	N	계	12,221	500	11,721	1,886	5,057	4,778	0	0	0
										의무	12,221	500	11,721	1,886	5,057	4,778	0	0	0
										지특보조금	8,555	350	8,205	1,320	3,540	3,345	0	0	0
										시군구비	3,666	150	3,516	566	1,517	1,433	0	0	0
	소규모 수도시설 개량사업										5,204	0	5,204	1,000	1,020	1,040	1,061	1,082	0
	소규모 수도 노후화 시설 개량사업 지원	기간:2018~2022(연례 반복) 내용:물탱크 및 노후 관 교체 규모:L=21km, D=16~100mm 효과:안전하고 깨끗한 물 공급	Y	N	N	N	N	Y	N	계	5,204	0	5,204	1,000	1,020	1,040	1,061	1,082	0
										의무	5,204	0	5,204	1,000	1,020	1,040	1,061	1,082	0
										지특보조금	3,643	0	3,643	700	714	728	743	758	0
										시군구비	1,561	0	1,561	300	306	312	318	325	0
	맑은물공급										3,800	714	3,086	3,086	0	0	0	0	0
	상수도시설 확충										3,800	714	3,086	3,086	0	0	0	0	0
	신도시정수장 고도정수처리(전오존) 설치사업	기간:2017.03.~2019.12. 위치:신도시정수장내 규모:전오존설비 3대, 부대공사 1식 내용:신도시정수장 전오존설비 설치	Y	Y	N	N	N	Y	N	계	3,800	714	3,086	3,086	0	0	0	0	0
										의무	3,800	714	3,086	3,086	0	0	0	0	0
										지특보조금	2,660	500	2,160	2,160	0	0	0	0	0
시군구비										1,140	214	926	926	0	0	0	0	0	
환경기초시설 설치 및 운영										126,625	31,154	95,471	18,882	35,602	14,251	13,230	13,505	0	
하수관거 정비 및 환경기초시설 운영										32,052	13,479	18,573	8,727	9,846	0	0	0	0	

세부사업계획서

회계연도 : 2018년

회계구분 : 일반회계

분 야 : 전체

부 문 : 전체

(단위 : 백만원)

분야·부문·정책·단위·세부사업	사업개요	국가계획	투자심사	지방채	BTL	의무지출			재원	총사업비	기투자	연도별투자계획					향후	
						법정	보조	이자				소계	2018	2019	2020	2021		2022
하수도의 설치 및 관리(농어촌 마을 하수도 정비)-선리 1	기간:2015.11.~2019.12. 대상:선리1 소규모하수처리시설 규모:처리장 155㎡/日, 하수관거정비 5.6km 내용:소규모 하수처리시설 증설	Y	N	N	N	N	Y	N	계	4,860	3,079	1,781	877	904	0	0	0	0
									의무	4,860	3,079	1,781	877	904	0	0	0	0
									국고보조금	3,333	2,120	1,213	485	728	0	0	0	0
									시도비	536	322	214	69	145	0	0	0	0
									시군구비	991	637	354	323	31	0	0	0	0
하수도의 설치 및 관리(하수처리시설)-웅상	기간:2014~2019 대상:회야 하수처리장 규모:처리장 40,000m3/일 내용:하수처리시설 증설 사업비분담	Y	N	N	N	N	Y	N	계	20,630	10,000	10,630	6,000	4,630	0	0	0	0
									의무	20,630	10,000	10,630	6,000	4,630	0	0	0	0
									시도비	10,315	5,000	5,315	3,000	2,315	0	0	0	0
									시군구비	10,315	5,000	5,315	3,000	2,315	0	0	0	0
									(민자 등)	20,725	4,250	16,475	7,679	8,796	0	0	0	0
하수도의 설치 및 관리(하수처리수 재이용사업)-양산	기간:2017.01~2019.12 대상:재이용시설 규모:재이용시설 21,800㎡/일, 가압시설 21,600㎡/일 내용:재이용시설 설치	Y	N	N	N	N	Y	N	계	6,562	400	6,162	1,850	4,312	0	0	0	0
									의무	6,562	400	6,162	1,850	4,312	0	0	0	0
									국고보조금	4,593	280	4,313	1,295	3,018	0	0	0	0
									시군구비	1,969	120	1,849	555	1,294	0	0	0	0
하수관거정비사업									88,138	17,675	70,463	8,955	24,514	12,966	11,900	12,128	0	
하수도의 설치 및 관리(하수관거 정비)-명곡	기간:2012.01.~2019.12 대상:명곡처리분구(동원과기대) 규모:하수관거 6.1km 설치 내용:하수관거L=6,078m, 펌프장 8개소, 배수설비 13개소	Y	N	N	N	N	Y	N	계	4,781	1,601	3,180	1,617	1,563	0	0	0	0
									의무	4,781	1,601	3,180	1,617	1,563	0	0	0	0
									국고보조금	3,335	1,110	2,225	1,131	1,094	0	0	0	0

세부사업계획서

회계연도 : 2018년

회계구분 : 일반회계

분 야 : 전체

부 문 : 전체

(단위 : 백만원)

분야·부문·정책·단위·세부사업	사업개요	국가계획	투자심사	지방채	BTL	의무지출			재원	총사업비	기투자	연도별투자계획					향후			
						법정	보조	이자				소계	2018	2019	2020	2021		2022		
	하수도의 설치 및 관리(하수관거 정비)-영곡	기간:2012.01~2019.12 대상:영곡관리구(영곡동 1구) 규모:하수관거 6.9km, 펌프장 10개소, 배수설비 113개소	Y	N	N	N	N	Y	N	시군구비	1,446	491	955	486	469	0	0	0	0	
	계										10,538	2,605	7,933	2,620	5,313	0	0	0	0	
	하수도의 설치 및 관리(하수관거 정비)-원리[영포]	기간:2016.01.~2019.12. 대상:원리처리구역(영포) 규모:하수관거정비 L=15.4km, 펌프장 10개소, 배수설비 244개소 내용:하수관거 설치	Y	N	N	N	N	Y	N	의 무	10,538	2,605	7,933	2,620	5,313	0	0	0	0	0
										국고보조금	7,364	1,810	5,554	1,835	3,719	0	0	0	0	0
										시군구비	3,174	795	2,379	785	1,594	0	0	0	0	0
										계	10,539	7,041	3,498	1,360	2,138	0	0	0	0	
	하수도의 설치 및 관리(하수관거 정비)-상삼	기간:2015.03.~2019.12 대상:상삼처리구역 규모:하수관거 23.1km 설치 내용:하수관거 설치	Y	N	N	N	N	Y	N	의 무	10,539	7,041	3,498	1,360	2,138	0	0	0	0	0
										국고보조금	7,153	4,704	2,449	952	1,497	0	0	0	0	
										시군구비	3,386	2,337	1,049	408	641	0	0	0	0	
										계	2,781	0	2,781	715	1,000	1,066	0	0	0	
	하수도의 설치 및 관리(하수관거 정비)-중부외3개소	기간:2018.01~2020.12 대상:중부,소도,신평,다방처리분구 규모:하수관거 정비 L=4km 내용:하수관거 설치	Y	N	N	N	N	Y	N	의 무	2,781	0	2,781	715	1,000	1,066	0	0	0	0
										국고보조금	1,946	0	1,946	500	700	746	0	0	0	
										시군구비	835	0	835	215	300	320	0	0	0	
										계	18,571	6,428	12,143	2,143	10,000	0	0	0	0	
	하수도의 설치 및 관리(하수관거 정비)-노후하수관로 정비	기간:2016~2021 대상:양산시 북정,산막,중부,영곡동 일원 규모:L=25km 내용:노후하수관로 교체	Y	N	N	N	N	Y	N	의 무	18,571	6,428	12,143	2,143	10,000	0	0	0	0	0
										국고보조금	13,000	4,500	8,500	1,500	7,000	0	0	0	0	
										시군구비	5,571	1,928	3,643	643	3,000	0	0	0	0	
										계	40,928	0	40,928	500	4,500	11,900	11,900	12,128	0	
	하수도의 설치 및 관리(도시침수 대응)-양산	기간:2018.01~2023.12 위치:북정,고동,용곡동부,남관마을 일원 내용:우수관거 L=11.7km, 빗물리프장 60㎡/분	Y	N	N	N	N	Y	N	계	40,928	0	40,928	500	4,500	11,900	11,900	12,128	0	

세부사업계획서

회계연도 : 2018년

회계구분 : 일반회계

분 야 : 전체

부 문 : 전체

(단위 : 백만원)

분야·부문·정책·단위·세부사업	사업개요	국가계획	투자심사	지방채	BTL	의무지출			재원	총사업비	기투자	연도별투자계획					향후	
						법정	보조	이자				소계	2018	2019	2020	2021		2022
하수도의 설치 및 관리(도시침수 대응)-양산	기간:2018.01~2023.12 위치:북정,교동,물금동부,남평마을 일원 내용:우수관거 L=11.7km, 빗물펌프장 60㎡/분	Y	N	N	N	N	Y	N	의무	40,928	0	40,928	500	4,500	11,900	11,900	12,128	0
									국고보조금	28,649	0	28,649	0	3,000	8,500	8,500	8,649	0
									시군구비	12,279	0	12,279	500	1,500	3,400	3,400	3,479	0
	빗물펌프장 운영관리									6,435	0	6,435	1,200	1,242	1,285	1,330	1,377	0
	기간:2018~2022(연례반복) 대상:중앙빗물펌프장 외12개소 내용:빗물펌프장 시설물 유지관리		N	N	N	N	N	N	계	6,435	0	6,435	1,200	1,242	1,285	1,330	1,377	0
									재량	6,435	0	6,435	1,200	1,242	1,285	1,330	1,377	0
									시군구비	6,435	0	6,435	1,200	1,242	1,285	1,330	1,377	0
	수질 개선									7,568	0	7,568	0	300	2,358	2,572	2,338	0
	비점오염원 저감사업									7,568	0	7,568	0	300	2,358	2,572	2,338	0
	기간:2019.01~2022.12 대상:남부,중앙,금산,양산100,중산 빗물펌프장 규모:비점오염저감시설 1식 내용:비점오염저감시설 설치		Y	Y	N	N	N	Y	N	계	7,568	0	7,568	0	300	2,358	2,572	2,338
의무										7,568	0	7,568	0	300	2,358	2,572	2,338	0
국고보조금										5,297	0	5,297	0	210	1,500	1,800	1,787	0
시군구비										2,271	0	2,271	0	90	858	772	551	0
폐기물									171,380	4,421	166,959	31,686	31,802	33,297	34,931	35,243	0	
자원순환과 폐기물 감량									171,380	4,421	166,959	31,686	31,802	33,297	34,931	35,243	0	
쾌적한 생활환경 조성									53,794	0	53,794	9,370	10,006	10,698	11,479	12,242	0	
기간:2018~2022(연례반복) 대상:대형업체6개사 내용:생활폐기물 수집운반 민간위탁		N	N	N	N	N	N	계	48,881	0	48,881	8,500	9,095	9,732	10,413	11,142	0	
								재량	48,881	0	48,881	8,500	9,095	9,732	10,413	11,142	0	

세부사업계획서

회계연도 : 2018년

회계구분 : 일반회계

분 야 : 전체

부 문 : 전체

(단위 : 백만원)

분야·부문·정책·단위·세부사업	사업개요	국가계획	투자심사	지방채	BTL	의무지출			재원	총사업비	기투자	연도별투자계획					향후		
						법정	보조	이자				소계	2018	2019	2020	2021		2022	
	생활폐기물 수집운반 처리	기간:2018~2022(연계반복) 대상:생활폐기물 수집운반 민간위탁		N	N	N	N	N	N	시군구비	48,881	0	48,881	8,500	9,095	9,732	10,413	11,142	0
	쓰레기 종량제 시행	기간:2018~2022(연계반복) 내용:쓰레기종량제봉투 제작 공급		N	N	N	N	N	N	계	4,913	0	4,913	870	911	966	1,066	1,100	0
				재량	4,913	0	4,913	870	911	966	1,066	1,100	0						
				시군구비	4,913	0	4,913	870	911	966	1,066	1,100	0						
	생활폐기물의 처리기반 구축										114,691	4,421	110,270	21,776	21,238	22,021	22,853	22,381	0
	자원회수시설 관리 운영	기간:2018~2022(연계반복) 대상:자원회수시설 규모:소각시설 100톤/일, 2기 내용:자원회수시설 민간위탁		N	N	N	N	N	N	계	82,131	0	82,131	15,200	15,978	16,411	17,023	17,519	0
				재량	82,131	0	82,131	15,200	15,978	16,411	17,023	17,519	0						
				시군구비	82,131	0	82,131	15,200	15,978	16,411	17,023	17,519	0						
	바이오가스화시설 관리운영	기간:2018~2022(연계반복) 대상:바이오가스화시설, 침출수처리시설 및 매립가스 이용설비 규모:바이오(130톤/일), 침출수(520톤/일), 매립가스 이용설비 내용:시설운영관리		N	N	N	N	N	N	계	22,103	0	22,103	4,000	4,200	4,410	4,631	4,862	0
				재량	22,103	0	22,103	4,000	4,200	4,410	4,631	4,862	0						
				시군구비	22,103	0	22,103	4,000	4,200	4,410	4,631	4,862	0						
	유산폐기물매립장 토사제방 설치	기간:2019년~2021년 위치:유산폐기물매립장 규모:토사제방 350m 내용:유운영 관리 최적화	Y 환경부	Y	N	N	N	Y	N	계	3,460	0	3,460	0	1,060	1,200	1,200	0	0
										의무	3,460	0	3,460	0	1,060	1,200	1,200	0	0
										국고보조금	1,050	0	1,050	0	350	350	350	0	0
										시군구비	2,410	0	2,410	0	710	850	850	0	0
양산시 생활자원회수센터 설치	기간:2016.01~2018.06 대상:생활자원회수센터 규모:24톤/일 내용:생활자원회수센터 설치	Y 환경부	Y	N	N	N	Y	N	계	6,997	4,421	2,576	2,576	0	0	0	0	0	
									의무	6,997	4,421	2,576	2,576	0	0	0	0	0	
									국고보조금	1,680	1,326	354	354	0	0	0	0	0	

세부사업계획서

회계연도 : 2018년

회계구분 : 일반회계

분 야 : 전체

부 문 : 전체

(단위 : 백만원)

분야·부문·정책·단위·세부사업	사업개요	국가계획	투자심사	지방채	BTL	의무지출			재원	총사업비	기투자	연도별투자계획					향후	
						법정	보조	이자				소계	2018	2019	2020	2021		2022
양산시 생활자원회수센터 설치	기간:2016.01~2018.06 대상:생활자원회수센터 규모:24톤/일 내용:생활자원회수센터 설치	Y 환경부	Y	N	N	N	Y	N	시도비	1,120	884	236	236	0	0	0	0	0
									시군구비	4,197	2,211	1,986	1,986	0	0	0	0	0
자원순환 자립기반 구축												2,895	540	558	578	599	620	0
음식물류폐기물의 안정적 관리	기간:2018~2022(연례반복) 대상:관내 공동주택 규모:90,500세대 내용:음식물류폐기물 RFID기반 종량제 구축사업		N	N	N	N	N	N	계	2,895	0	2,895	540	558	578	599	620	0
									재량	2,895	0	2,895	540	558	578	599	620	0
									시군구비	2,895	0	2,895	540	558	578	599	620	0
대기												7,125	1,425	1,425	1,425	1,425	1,425	0
대기환경개선												7,125	1,425	1,425	1,425	1,425	1,425	0
대기오염 예방 및 관리												7,125	1,425	1,425	1,425	1,425	1,425	0
전기자동차 구매 지원	기간:2018~2022(연례반복) 대상:전기자동차 구매자 규모:전기자동차 100대 내용:21,000천원 지원	Y 환경부	N	N	N	N	Y	N	계	7,125	0	7,125	1,425	1,425	1,425	1,425	1,425	0
									의무	7,125	0	7,125	1,425	1,425	1,425	1,425	1,425	0
									국고보조금	4,500	0	4,500	900	900	900	900	900	0
									시도비	1,125	0	1,125	225	225	225	225	225	0
									시군구비	1,500	0	1,500	300	300	300	300	300	0
자연												2,030	390	398	406	414	422	0
자연환경 보전												2,030	390	398	406	414	422	0
공중화장실 유지관리												2,030	390	398	406	414	422	0
공중화장실 청결관리	기간:2018~2022(연례반복) 대상:공중화장실 내용:공중화장실 위탁관리비		N	N	N	N	N	N	계	2,030	0	2,030	390	398	406	414	422	0

세부사업계획서

회계연도 : 2018년

회계구분 : 일반회계

분 야 : 전체

부 문 : 전체

(단위 : 백만원)

분야·부문·정책·단위·세부사업	사업개요	국가계획	투자심사	지방채	BTL	의무지출			재원	총사업비	기투자	연도별투자계획					향후	
						법정	보조	이자				소계	2018	2019	2020	2021		2022
공중화장실 청결관리	기간:2018~2022(연례반복) 대상:공중화장실 내용:공중화장실 위탁관리비		N	N	N	N	N	N	재량	2,030	0	2,030	390	398	406	414	422	0
									시군구비	2,030	0	2,030	390	398	406	414	422	0
사회복지									1,500,208	14,033	1,486,175	256,666	274,820	305,264	320,137	329,286	0	
기초생활보장									183,988	0	183,988	34,228	35,460	36,744	38,081	39,475	0	
주민기초생활보장									183,988	0	183,988	34,228	35,460	36,744	38,081	39,475	0	
주민기초생활보장									174,586	0	174,586	32,413	33,613	34,864	36,168	37,528	0	
생계급여									계	134,799	0	134,799	25,390	26,152	26,936	27,744	28,577	0
생계급여									의무	134,799	0	134,799	25,390	26,152	26,936	27,744	28,577	0
생계급여									국고보조금	121,319	0	121,319	22,851	23,537	24,243	24,970	25,719	0
생계급여									시도비	9,436	0	9,436	1,777	1,831	1,886	1,942	2,000	0
생계급여									시군구비	4,044	0	4,044	762	785	808	832	857	0
주거급여									계	37,009	0	37,009	6,500	6,923	7,372	7,852	8,362	0
주거급여									의무	37,009	0	37,009	6,500	6,923	7,372	7,852	8,362	0
주거급여									국고보조금	33,308	0	33,308	5,850	6,230	6,635	7,067	7,526	0
주거급여									시도비	2,591	0	2,591	455	485	516	550	585	0
주거급여									시군구비	1,110	0	1,110	195	208	221	236	251	0
양곡할인(기초수급자 정부양곡할인지원)									계	2,779	0	2,779	523	539	555	572	589	0
양곡할인(기초수급자 정부양곡할인지원)									의무	2,779	0	2,779	523	539	555	572	589	0

세부사업계획서

회계연도 : 2018년

회계구분 : 일반회계

분 야 : 전체

부 문 : 전체

(단위 : 백만원)

분야·부문·정책·단위·세부사업	사업개요	국가계획	투자심사	지방채	BTL	의무지출			재원	총사업비	기투자	연도별투자계획					향후		
						법정	보조	이자				소계	2018	2019	2020	2021		2022	
양곡할인(기초수급자정부양곡할인지원)	기간:2018~2022(연례반복) 대상:기초수급자,양곡할인수급자 규모:92,300세대 내용:1인당,월별 30kg 양곡,선형차의 양곡대금 50% 지원	Y		N	N	N	N	Y	N	국고보조금	2,779	0	2,779	523	539	555	572	589	0
자활지원											9,402	0	9,402	1,815	1,847	1,880	1,913	1,948	0
자활근로, 지역자활센터운영(자활근로사업)	기간:2018~2022(연례반복) 대상:자활근로사업 참여자 규모:130명 내용:자소득층 근로기회 지원	Y	보	N	N	N	N	Y	N	계	7,376	0	7,376	1,417	1,446	1,475	1,504	1,534	0
										의무	7,376	0	7,376	1,417	1,446	1,475	1,504	1,534	0
										국고보조금	5,901	0	5,901	1,134	1,157	1,180	1,203	1,227	0
										시도비	443	0	443	85	87	88	90	92	0
										시군구비	1,033	0	1,033	198	202	206	211	215	0
근로능력있는 수급자의 탈수급지원(희망키움통장2)	기간:2018~2022(연례반복) 대상:희망키움통장2 가입자 내용:가입자에게 최대 3년간 매월 저축액(10만원) 근로소득장려금 지원	Y	보	N	N	N	N	Y	N	계	2,026	0	2,026	397	401	405	409	413	0
										의무	2,026	0	2,026	397	401	405	409	413	0
										국고보조금	1,601	0	1,601	314	317	320	323	327	0
										시도비	128	0	128	25	25	26	26	26	0
										시군구비	298	0	298	58	59	60	60	61	0
취약계층지원											237,531	8,000	229,531	33,005	35,941	51,668	53,442	55,475	0
맞춤형 복지서비스 제공											12,696	0	12,696	2,350	2,429	2,559	2,639	2,720	0
주민생활지원 체계구축											12,696	0	12,696	2,350	2,429	2,559	2,639	2,720	0
지역사회서비스투자사업	기간:2018~2022(연례반복) 대상:중위소득 120% 대상자 등 규모:전국사업 1개, 시개발사업 5개, 도개발사업 6개 내용:장애인보조기렌탈서비스 등 12개 사업	Y	보	N	N	N	N	Y	N	계	7,546	0	7,546	1,450	1,479	1,509	1,539	1,570	0
										의무	7,546	0	7,546	1,450	1,479	1,509	1,539	1,570	0
										지특보조금	5,282	0	5,282	1,015	1,035	1,056	1,077	1,099	0

세부사업계획서

회계연도 : 2018년

회계구분 : 일반회계

분 야 : 전체

부 문 : 전체

(단위 : 백만원)

분야·부문·정책·단위·세부사업	사업개요	국가계획	투자심사	지방채	BTL	의무지출			재원	총사업비	기투자	연도별투자계획					향후		
						법정	보조	이자				소계	2018	2019	2020	2021		2022	
지역사회서비스투자사업	지역사회서비스투자사업 <small>기간: 2018~2022(연례반복) 대상: 중위소득 120% 대상자 등 규모: 전국사업 1개, 시·군·구별사업 5개, 도·광역시별사업 6개 내용: 장애안호조기연말서비스 등 12개 사업</small>	Y 보건지부	N	N	N	N	N	Y	N	시·도·비	679	0	679	131	133	136	138	141	0
										시·군·구·비	1,585	0	1,585	305	311	317	323	330	0
	사회복무제도 지원사업 <small>기간: 2018~2022(연례반복) 대상: 사회복지업무관련 사회복지무요원 내용: 사회복지무요원 인건비, 교통비, 피복비 지원</small>	Y 보건지부	N	N	N	N	Y	N	N	계	5,150	0	5,150	900	950	1,050	1,100	1,150	0
										의무	5,150	0	5,150	900	950	1,050	1,100	1,150	0
										국고보조금	5,150	0	5,150	900	950	1,050	1,100	1,150	0
	사회복지시설 운영										93,751	8,000	85,751	6,610	8,434	22,948	23,502	24,257	0
	사회복지 시설지원										93,751	8,000	85,751	6,610	8,434	22,948	23,502	24,257	0
	복지허브타운건립	기간: 2018.01~2022.12 내용: 종합복지타운 건립 규모: 3,357평, 지하1층, 지상4층		Y	N	N	N	N	N	계	57,000	8,000	49,000	160	1,540	15,600	15,700	16,000	0
										재량	57,000	8,000	49,000	160	1,540	15,600	15,700	16,000	0
										시·군·구·비	57,000	8,000	49,000	160	1,540	15,600	15,700	16,000	0
	양산시종합사회복지관 운영	기간: 2018~2022(연례반복) 대상: 양산시종합사회복지관 규모: 1개소 내용: 인건비 및 운영비		N	N	N	N	N	N	계	3,782	0	3,782	720	732	754	776	800	0
										재량	3,782	0	3,782	720	732	754	776	800	0
시·군·구·비										3,782	0	3,782	720	732	754	776	800	0	
정신재활시설 운영	기간: 2018~2022(연례반복) 대상: 벨엘클럽, 송인 규모: 2개소 80명 내용: 인건비 및 운영비		N	N	N	N	N	N	계	4,465	0	4,465	870	881	893	904	916	0	
									재량	4,465	0	4,465	870	881	893	904	916	0	
									시·군·구·비	4,465	0	4,465	870	881	893	904	916	0	
양산시 복지재단 운영	기간: 2018~2022(연례반복) 대상: 복지재단, 4개 시설 규모: 5개소 내용: 인건비, 운영비, 사업비 지원		N	N	N	N	Y	N	계	28,505	0	28,505	4,860	5,281	5,701	6,121	6,541	0	
									의무	28,505	0	28,505	4,860	5,281	5,701	6,121	6,541	0	

세부사업계획서

회계연도 : 2018년

회계구분 : 일반회계

분 야 : 전체

부 문 : 전체

(단위 : 백만원)

분야·부문·정책·단위·세부사업	사업개요	국가계획	투자심사	지방채	BTL	의무지출			재원	총사업비	기투자	연도별투자계획					향후	
						법정	보조	이자				소계	2018	2019	2020	2021		2022
양산시 복지재단 운영	기간: 2018~2022(연례반복) 대상: 복지재단, 4개 시설 규모: 5개소 내용: 인건비, 운영비, 사업비 지원		N	N	N	N	Y	N	시도비	260	0	260	51	52	52	52	52	0
									시군구비	28,245	0	28,245	4,809	5,229	5,649	6,069	6,489	0
장애인 복지 증진									131,085	0	131,085	24,045	25,078	26,162	27,301	28,498	0	
재가장애인 복지 증진									102,850	0	102,850	18,747	19,611	20,521	21,480	22,491	0	
장애인연금 급여 지급	기간: 2018~2022(연례반복) 대상: 수급자(재가 및 시설) 규모: 월 2,300여명 내용: 장애인연금	Y 보건지부	N	N	N	N	Y	N	계	38,332	0	38,332	6,800	7,208	7,640	8,099	8,585	0
									의무	38,332	0	38,332	6,800	7,208	7,640	8,099	8,585	0
									국고보조금	26,833	0	26,833	4,760	5,046	5,348	5,669	6,009	0
									시도비	3,450	0	3,450	612	649	688	729	773	0
									시군구비	8,050	0	8,050	1,428	1,514	1,605	1,701	1,803	0
장애수당(기초) 지급	기간: 2018~2022(연례반복) 대상: 기초수급자(재가, 시설) 규모: 1,300명 내용: 18세 이상 경중(3~6급) 장애인 중 기초생활수급자(재가 및 시설) 장애수당 지급	Y 보건지부	N	N	N	N	Y	N	계	3,716	0	3,716	700	721	743	765	788	0
									의무	3,716	0	3,716	700	721	743	765	788	0
									국고보조금	2,655	0	2,655	500	515	530	546	563	0
									시군구비	1,062	0	1,062	200	206	212	219	225	0
장애수당(차상위 등) 지급	기간: 2018~2022(연례반복) 대상: 기초(시설 포함) 및 차상위계층 내용: 장애수당 및 장애아동수당 지원	Y 보건지부	N	N	N	N	Y	N	계	3,192	0	3,192	600	619	638	658	678	0
									의무	3,192	0	3,192	600	619	638	658	678	0
									국고보조금	2,128	0	2,128	400	412	425	438	452	0
									시군구비	1,064	0	1,064	200	206	213	219	226	0
장애인 활동지원급여 지원	기간: 2018~2022(연례반복) 대상: 장애인(1~3급) 규모: 550여명 내용: 활동보조, 방문목욕, 방문간호	Y 보건지부	N	N	N	N	Y	N	계	29,627	0	29,627	5,470	5,689	5,916	6,153	6,399	0

세부사업계획서

회계연도 : 2018년

회계구분 : 일반회계

분 야 : 전체

부 문 : 전체

(단위 : 백만원)

분야·부문·정책·단위·세부사업	사업개요	국가계획	투자심사	지방채	BTL	의무지출			재원	총사업비	기투자	연도별투자계획					향후	
						법정	보조	이자				소계	2018	2019	2020	2021		2022
	장애인 활동지원급여 지원 기간: 2018~2022(연례반복) 대상: 장애인(1-3급) 규모: 550여명 내용: 활동보조, 방문욕욕, 방문간호	Y 보건지부	N	N	N	N	Y	N	의무	29,627	0	29,627	5,470	5,689	5,916	6,153	6,399	0
									국고보조금	20,739	0	20,739	3,829	3,982	4,141	4,307	4,479	0
									시도비	2,666	0	2,666	492	512	532	554	576	0
									시군구비	6,222	0	6,222	1,149	1,195	1,242	1,292	1,344	0
	장애인일자리지원(복지일자리) 기간: 2018~2022(연례반복) 자격: 만 18세 이상 등록 장애인 중 타인의 도움없이 근로 가능한 대상자 대상: 80명 내용: 장애인 일자리 제공	Y 보건지부	N	N	N	N	Y	N	계	2,763	0	2,763	500	525	551	579	608	0
									의무	2,763	0	2,763	500	525	551	579	608	0
									국고보조금	1,381	0	1,381	250	263	276	289	304	0
									시도비	414	0	414	75	79	83	87	91	0
	장애인일자리지원(일반형일자리) 기간: 2018~2022(연례반복) 자격: 만 18세 이상 등록 장애인 중 타인의 도움없이 근로가 가능한 대상자 대상: 20명 내용: 장애인일자리 제공	Y 보건지부	N	N	N	N	Y	N	계	2,746	0	2,746	507	527	548	570	593	0
									의무	2,746	0	2,746	507	527	548	570	593	0
									국고보조금	1,373	0	1,373	253	264	274	285	297	0
									시도비	412	0	412	76	79	82	86	89	0
발달재활서비스 바우처 지원 기간: 2018~2022(연례반복) 규모: 350여명 내용: 장애아동 재활치료 사업(언어, 미술, 감각등) 대상: 만 18세 미만 장애아동	Y 보건지부	N	N	N	N	Y	N	계	5,561	0	5,561	920	1,007	1,103	1,208	1,323	0	
								의무	5,561	0	5,561	920	1,007	1,103	1,208	1,323	0	
								국고보조금	3,893	0	3,893	644	705	772	846	926	0	
								시도비	834	0	834	138	151	165	181	198	0	

세부사업계획서

회계연도 : 2018년

회계구분 : 일반회계

분 야 : 전체

부 문 : 전체

(단위 : 백만원)

분야·부문·정책·단위·세부사업	사업개요	국가계획	투자심사	지방채	BTL	의무지출			재원	총사업비	기투자	연도별투자계획					향후	
						법정	보조	이자				소계	2018	2019	2020	2021		2022
발달재활서비스 바우처 지원	기간: 2018~2022(연계 반복) 대상: 1,2급 장애인 및 3급(지적, 자폐성) 장애인 규모: 280여명 내용: 활동지원, 가사지원(가사, 간병, 보호, 보육 등)	Y	N	N	N	N	Y	N	시군구비	834	0	834	138	151	165	181	198	0
		계	16,913	0	16,913	3,250	3,315	3,381	3,449	3,518	0							
	중증장애인도우미 지원사업	기간: 2018~2022(연계 반복) 대상: 1,2급 장애인 및 3급(지적, 자폐성) 장애인 규모: 280여명 내용: 활동지원, 가사지원(가사, 간병, 보호, 보육 등)	N	N	N	N	Y	N	의무	16,913	0	16,913	3,250	3,315	3,381	3,449	3,518	0
			시도비	2,030	0	2,030	390	398	406	414	422	0						
			시군구비	14,884	0	14,884	2,860	2,917	2,976	3,035	3,096	0						
			계	28,234	0	28,234	5,298	5,467	5,641	5,821	6,007	0						
	장애인복지기반 조성									28,234	0	28,234	5,298	5,467	5,641	5,821	6,007	0
	장애인직업재활시설 운영지원	기간: 2018~2022(연계 반복) 대상: 장애인직업재활 시설 3개소 규모: 3개소 내용: 종사자 인건비 및 시설 운영비	N	N	N	N	Y	N	계	5,439	0	5,439	1,004	1,044	1,086	1,130	1,175	0
			의무	5,439	0	5,439	1,004	1,044	1,086	1,130	1,175	0						
			시도비	109	0	109	20	21	22	23	23	0						
			시군구비	5,330	0	5,330	984	1,024	1,064	1,107	1,151	0						
	장애인거주시설 운영지원	기간: 2018~2022(연계 반복) 대상: 무궁애학원, 늘푸른집 규모: 2개소 내용: 운영비 및 인건비 지원	N	N	N	N	Y	N	계	22,795	0	22,795	4,294	4,422	4,555	4,692	4,832	0
			의무	22,795	0	22,795	4,294	4,422	4,555	4,692	4,832	0						
			국고보조금	15,956	0	15,956	3,005	3,096	3,189	3,284	3,383	0						
			시도비	2,052	0	2,052	386	398	410	422	435	0						
			시군구비	4,787	0	4,787	902	929	957	985	1,015	0						
	보육·가족및여성									497,538	6,013	491,525	93,015	95,725	98,129	100,992	103,665	0
	아동 복지 증진									23,303	0	23,303	4,260	4,454	4,655	4,861	5,073	0
	아동건전육성 지원									23,303	0	23,303	4,260	4,454	4,655	4,861	5,073	0

세부사업계획서

회계연도 : 2018년

회계구분 : 일반회계

분 야 : 전체

부 문 : 전체

(단위 : 백만원)

분야·부문·정책·단위·세부사업	사업개요	국가계획	투자심사	지방채	BTL	의무지출			재원	총사업비	기투자	연도별투자계획					향후		
						법정	보조	이자				소계	2018	2019	2020	2021		2022	
	아동급식지원	기간:2018~2022(연례반복) 대상:국민기초, 한부모, 저소득 맞벌이 가정 규모:2,300여명 내용:결식아동급식지원	N	N	N	N	Y	N	계	10,032	0	10,032	1,852	1,926	2,003	2,083	2,167	0	
									의무	10,032	0	10,032	1,852	1,926	2,003	2,083	2,167	0	
									시도비	4,514	0	4,514	833	867	901	938	975	0	
									시군구비	5,518	0	5,518	1,019	1,059	1,102	1,146	1,192	0	
	지역아동센터 운영지원	기간:2018~2022(연례반복) 대상:지역아동센터 규모:16개소 내용:지역아동센터운영비	Y 보건의료	N	N	N	Y	N	N	계	6,259	0	6,259	1,156	1,202	1,250	1,300	1,352	0
										의무	6,259	0	6,259	1,156	1,202	1,250	1,300	1,352	0
										국고보조금	3,004	0	3,004	555	577	600	624	649	0
										시도비	1,189	0	1,189	220	228	237	247	257	0
	아동복지시설 운영(애육원)	기간:2018~2022(연례반복) 대상:애육원 규모:1개소 35여명 내용:인건비 등 지원	N	N	N	N	N	N	N	계	3,750	0	3,750	650	700	750	800	850	0
										재량	3,750	0	3,750	650	700	750	800	850	0
	취약계층 아동통합서비스 지원	기간:2018~2022(연례반복) 대상:저소득 아동 지원대상:481명 내용:건강,보육,복지 등 맞춤형 통합서비스 지원	Y 보건의료	N	N	N	N	Y	N	계	3,262	0	3,262	602	626	651	677	705	0
										의무	3,262	0	3,262	602	626	651	677	705	0
국고보조금										2,544	0	2,544	470	489	508	528	550	0	
시군구비										718	0	718	132	138	143	149	155	0	
여성정책									26,259	0	26,259	2,007	5,846	5,872	6,249	6,286	0		
여성복지 증진									8,178	0	8,178	1,557	1,622	1,644	1,666	1,689	0		

세부사업계획서

회계연도 : 2018년

회계구분 : 일반회계

분 야 : 전체

부 문 : 전체

(단위 : 백만원)

분야·부문·정책·단위·세부사업	사업개요	국가계획	투자심사	지방채	BTL	의무지출			재원	총사업비	기투자	연도별투자계획					향후	
						법정	보조	이자				소계	2018	2019	2020	2021		2022
아이돌봄지원	기간:2018~2022(연례반복) 대상:만12세이하 양육공백아동 내용:임시보육, 보육시설 등하원, 놀이활동 등	Y 여성가족부	N	N	N	N	Y	N	계	3,193	0	3,193	615	635	641	648	654	0
									의무	3,193	0	3,193	615	635	641	648	654	0
									국고보조금	2,235	0	2,235	431	444	449	453	458	0
									시도비	287	0	287	55	57	58	58	59	0
									시군구비	671	0	671	129	133	135	136	137	0
아동양육비등지원 (한부모가족)	기간:2018~2022(연례반복) 대상:저소득 한부모가족 내용:저소득 한부모가족 아동양육비, 종교생활용품비, 추가 아동양육비 등 지원	Y 여성가족부	N	N	N	N	Y	N	계	2,823	0	2,823	544	565	568	571	574	0
									의무	2,823	0	2,823	544	565	568	571	574	0
									기금보조금	2,258	0	2,258	436	452	455	457	459	0
									시도비	282	0	282	54	57	57	57	57	0
									시군구비	282	0	282	54	57	57	57	57	0
저소득한부모가족지원(보조)	기간:2018~2022(연례반복) 대상:저소득한부모가족 내용:난방비, 건강관리비, 생활자립금등 지원	N	N	N	N	Y	N	계	2,162	0	2,162	398	422	434	448	461	0	
								의무	2,162	0	2,162	398	422	434	448	461	0	
								시도비	649	0	649	119	127	130	134	138	0	
								시군구비	1,514	0	1,514	278	295	304	313	323	0	
여성인력양성									18,081	0	18,081	450	4,224	4,228	4,582	4,597	0	
새일센터 지정운영	기간:2018~2022(연례반복) 대상:관내 경력단절여성 규모:여성새로일하기센터 1개소 내용:여성새로일하기센터 운영비, 인턴운영, 찾아가는 취업지원, 구인처발굴 및 동행면접	Y 여성가족부	N	N	N	N	Y	N	계	2,131	0	2,131	410	424	428	432	437	0
									의무	2,131	0	2,131	410	424	428	432	437	0
									국고보조금	1,522	0	1,522	291	303	306	309	312	0

세부사업계획서

회계연도 : 2018년

회계구분 : 일반회계

분 야 : 전체

부 문 : 전체

(단위 : 백만원)

분야·부문·정책·단위·세부사업	사업개요	국가계획	투자심사	지방채	BTL	의무지출			재원	총사업비	기투자	연도별투자계획					향후		
						법정	보조	이자				소계	2018	2019	2020	2021		2022	
새일센터 지정운영	기간:2018-2022(연례반복) 대상:관내 경력단절여성 규모:여성새로일하기센터 1개소 내용:여성새로일하기센터 운영비, 인턴운영, 찾아가는 취업지원, 구인처 발굴 및 운영연계	Y 여성 가족 부	N	N	N	N	N	Y	N	시도비	211	0	211	41	42	42	43	43	0
										시군구비	398	0	398	77	79	80	81	81	0
가족행복누리타운(가칭) 건립	기간:2017.01~2022.12 대상:관내 시민 규모:지상7층/여성복합센터, 다문화가족센터, 상담		Y	N	N	N	N	Y	N	계	15,950	0	15,950	40	3,800	3,800	4,150	4,160	0
										의무	15,950	0	15,950	40	3,800	3,800	4,150	4,160	0
										지특보조금	6,000	0	6,000	0	1,500	1,500	1,500	1,500	0
										시군구비	9,950	0	9,950	40	2,300	2,300	2,650	2,660	0
아동,보육정책									435,658	6,013	429,644	84,558	83,170	85,280	87,291	89,345	0		
안심하고 맡길 수 있는 보육환경 조성									435,658	6,013	429,644	84,558	83,170	85,280	87,291	89,345	0		
어린이집 보육교직원 처우개선	기간:2018~2022(연례반복) 대상:보육교직원 규모:2,300여명 내용:처우개선비 지원		N	N	N	N	N	Y	N	계	7,321	0	7,321	1,421	1,442	1,464	1,486	1,508	0
										의무	7,321	0	7,321	1,421	1,442	1,464	1,486	1,508	0
										시도비	2,234	0	2,234	434	440	447	453	460	0
										시군구비	5,087	0	5,087	987	1,002	1,017	1,032	1,048	0
보육교직원 인건비 지원	기간:2018~2022(연례반복) 대상:정부지원어린이집 규모:42개소 내용:교직원인건비 지원	Y 보건 복지 부	N	N	N	N	N	Y	N	계	33,154	0	33,154	6,000	6,300	6,615	6,946	7,293	0
										의무	33,154	0	33,154	6,000	6,300	6,615	6,946	7,293	0
										국고보조금	19,892	0	19,892	3,600	3,780	3,969	4,167	4,376	0
										시도비	5,305	0	5,305	960	1,008	1,058	1,111	1,167	0
										시군구비	7,957	0	7,957	1,440	1,512	1,588	1,667	1,750	0
가정양육수당 지원	기간:2018~2022(연례반복) 대상:어린이집미이용아동 규모:8,400여명 내용:양육수당 지원	Y 보건 복지 부	N	N	N	N	N	Y	N	계	65,434	0	65,434	12,700	12,891	13,084	13,280	13,479	0

세부사업계획서

회계연도 : 2018년

회계구분 : 일반회계

분 야 : 전체

부 문 : 전체

(단위 : 백만원)

분야·부문·정책·단위·세부사업	사업개요	국가계획	투자심사	지방채	BTL	의무지출			재원	총사업비	기투자	연도별투자계획					향후	
						법정	보조	이자				소계	2018	2019	2020	2021		2022
가정양육수당 지원	기간:2018~2022(연례반복) 대상:어린이집미이용아동 규모:6,400여명 내용:양육수당 지원	Y 보건의료부	N	N	N	N	Y	N	의무	65,434	0	65,434	12,700	12,891	13,084	13,280	13,479	0
									국고보조금	49,075	0	49,075	9,525	9,668	9,813	9,960	10,109	0
									시도비	6,543	0	6,543	1,270	1,289	1,308	1,328	1,348	0
									시군구비	9,815	0	9,815	1,905	1,934	1,963	1,992	2,022	0
보육교사 처우개선비 지원	기간:2018~2022(연례반복) 대상:보육교사 규모:1,400여명 내용:교사 처우개선지원	N	N	N	N	Y	N	계	6,765	0	6,765	1,300	1,326	1,353	1,380	1,407	0	
								의무	6,765	0	6,765	1,300	1,326	1,353	1,380	1,407	0	
								시군구비	6,765	0	6,765	1,300	1,326	1,353	1,380	1,407	0	
영유아보육료 지원	기간:2018~2022(연례반복) 대상:만0~2세 영아 규모:7,200여명 내용:영유아보육료 지원	Y 보건의료부	N	N	N	N	Y	N	계	200,938	0	200,938	39,000	39,585	40,179	40,781	41,393	0
									의무	200,938	0	200,938	39,000	39,585	40,179	40,781	41,393	0
									국고보조금	150,704	0	150,704	29,250	29,689	30,134	30,586	31,045	0
									시도비	32,150	0	32,150	6,240	6,334	6,429	6,525	6,623	0
									시군구비	18,084	0	18,084	3,510	3,563	3,616	3,670	3,725	0
만3~5세 누리과정보육료 지원	기간:2018~2022(연례반복) 대상:만3~5세 아동 규모:3,600여명 내용:만3~5세 보육료 지원	Y 보건의료부	N	N	N	Y	N	N	계	64,403	0	64,403	12,500	12,688	12,878	13,071	13,267	0
									의무	64,403	0	64,403	12,500	12,688	12,878	13,071	13,267	0
									시도비	64,403	0	64,403	12,500	12,688	12,878	13,071	13,267	0
만 3~5세 누리과정보육료 부모부담금 지원	기간:2018~2022(연례반복) 대상:정부미지원누리아동 규모:2,900여명 내용:차액보육료지원	N	N	N	N	N	N	N	계	6,500	0	6,500	1,100	1,200	1,300	1,400	1,500	0
									재량	6,500	0	6,500	1,100	1,200	1,300	1,400	1,500	0
									시군구비	6,500	0	6,500	1,100	1,200	1,300	1,400	1,500	0

세부사업계획서

회계연도 : 2018년

회계구분 : 일반회계

분 야 : 전체

부 문 : 전체

(단위 : 백만원)

분야·부문·정책·단위·세부사업	사업개요	국가계획	투자심사	지방채	BTL	의무지출			재원	총사업비	기투자	연도별투자계획					향후		
						법정	보조	이자				소계	2018	2019	2020	2021		2022	
	어린이집 이용아동 간식비 지원	기간:2018~2022(연례반복) 내용:간식비 지원 규모:아동 9,800여명 대상:어린이집이용아동	N	N	N	N	Y	N	계	2,700	0	2,700	520	530	540	550	560	0	
									의무	2,700	0	2,700	520	530	540	550	560	0	
									시군구비	2,700	0	2,700	520	530	540	550	560	0	
	보육교직원 처우개선 지원(교사근무환경개선비)	기간:2018~2022(연례반복) 대상:당임교사및보조교사 규모:1,300여명 내용:근무환경개선비 지원	Y 보건복지부	N	N	N	N	Y	N	계	28,770	0	28,770	5,100	5,300	5,750	6,120	6,500	0
										의무	28,770	0	28,770	5,100	5,300	5,750	6,120	6,500	0
										국고보조금	17,262	0	17,262	3,060	3,180	3,450	3,672	3,900	0
										시도비	4,603	0	4,603	816	848	920	979	1,040	0
										시군구비	6,905	0	6,905	1,224	1,272	1,380	1,469	1,560	0
	보육교직원 처우개선 지원(농촌보육교사 특별근무수당)	기간:2018~2022(연례반복) 대상:농촌보육교사 규모:410명 내용:농촌보육교사 지원	Y 보건복지부	N	N	N	N	Y	N	계	7,350	0	7,350	1,100	1,300	1,500	1,650	1,800	0
										의무	7,350	0	7,350	1,100	1,300	1,500	1,650	1,800	0
										국고보조금	4,410	0	4,410	660	780	900	990	1,080	0
										시도비	1,176	0	1,176	176	208	240	264	288	0
시군구비										1,764	0	1,764	264	312	360	396	432	0	
어린이집 취사부 지원	기간:2018~2022(연례반복) 대상:평가인증어린이집 규모:170여개소 내용:어린이집취사부 지원	N	N	N	N	Y	N	계	3,091	0	3,091	600	609	618	627	637	0		
								의무	3,091	0	3,091	600	609	618	627	637	0		
								시도비	927	0	927	180	183	185	188	191	0		
								시군구비	2,164	0	2,164	420	426	433	439	446	0		
육아종합지원센터 설치	기간:2016.01~2018.12. 위치:물금읍 가촌리1312-1번지 규모:부지2,475㎡,연면적2,775.78㎡ 대상:보호자,영유아,보육교직원	Y 보건복지부	Y	N	N	N	Y	N	계	9,230	6,013	3,217	3,217	0	0	0	0	0	

세부사업계획서

회계연도 : 2018년

회계구분 : 일반회계

분 야 : 전체

부 문 : 전체

(단위 : 백만원)

분야·부문·정책·단위·세부사업	사업개요	국가계획	투자심사	지방채	BTL	의무지출			재원	총사업비	기투자	연도별투자계획					향후		
						법정	보조	이자				소계	2018	2019	2020	2021		2022	
육아종합지원센터 설치	기간:2016.01.~2018.12. 위치:물금읍 가촌리13-1번지 규모:부지2,475㎡,연면적2,775.78㎡ 대상:보호자,영유아,보육교직원	Y 보건 복지 부	Y	N	N	N	N	Y	N	의무	9,230	6,013	3,217	3,217	0	0	0	0	0
										국고보조금	967	967	0	0	0	0	0	0	
										시도비	387	387	0	0	0	0	0	0	
										시군구비	7,877	4,660	3,217	3,217	0	0	0	0	
출산정책											12,318	0	12,318	2,190	2,255	2,322	2,591	2,961	0
출산장려											12,318	0	12,318	2,190	2,255	2,322	2,591	2,961	0
출산장려금지원	기간:2018~2022(연례반복) 대상:출산가정 내용:출산장려금 지원	N	N	N	N	N	Y	N	계	12,318	0	12,318	2,190	2,255	2,322	2,591	2,961	0	
									의무	12,318	0	12,318	2,190	2,255	2,322	2,591	2,961	0	
									시도비	280	0	280	54	55	56	57	57	0	
									시군구비	12,038	0	12,038	2,136	2,200	2,266	2,534	2,904	0	
노인·청소년											528,136	20	528,116	87,030	97,860	108,188	116,241	118,797	0
노인복지 정책											512,436	0	512,436	87,030	94,580	101,988	110,041	118,797	0
노인일자리 및 사회활동지원사업 창출											34,431	0	34,431	6,683	6,783	6,885	6,988	7,093	0
노인일자리 및 사회활동지원사업	기간:2018~2022(연례반복) 대상:근로능력이 있는 65세 이상 노인 규모:약2,000명 내용:일자리 제공 운영	Y 보건 복지 부	N	N	N	N	Y	N	계	34,431	0	34,431	6,683	6,783	6,885	6,988	7,093	0	
									의무	34,431	0	34,431	6,683	6,783	6,885	6,988	7,093	0	
									국고보조금	17,215	0	17,215	3,341	3,391	3,442	3,494	3,546	0	
									시도비	5,165	0	5,165	1,002	1,017	1,033	1,048	1,064	0	
									시군구비	12,051	0	12,051	2,339	2,374	2,410	2,446	2,482	0	

세부사업계획서

회계연도 : 2018년

회계구분 : 일반회계

분 야 : 전체

부 문 : 전체

(단위 : 백만원)

분야·부문·정책·단위·세부사업	사업개요	국가계획	투자심사	지방채	BTL	의무지출			재원	총사업비	기투자	연도별투자계획					향후											
						법정	보조	이자				소계	2018	2019	2020	2021		2022										
노인복지기반 구축	기초연금 지급	기간:2018~2022(연례반복) 대상:관내 65세이상 노인 규모:28,500명 내용:선정기준액 이하 대상자 지급	Y 노년복지부	N	N	N	N	Y	N	계	474,990	0	474,990	80,332	87,047	94,353	102,303	110,954	0									
										의무	429,951	0	429,951	71,842	78,307	85,355	93,037	101,410	0									
										국고보조금	300,965	0	300,965	50,289	54,815	59,748	65,126	70,987	0									
										시도비	25,797	0	25,797	4,310	4,698	5,121	5,582	6,085	0									
										시군구비	103,188	0	103,188	17,242	18,794	20,485	22,329	24,338	0									
	노인돌봄서비스사업	기간:2018~2022(연례반복) 대상:독거노인,등급외 A,B자 규모:920명 내용:안전확인,가사간병서비스지원	Y 노년복지부	N	N	N	N	Y	N	계	4,060	0	4,060	672	735	805	882	966	0									
										의무	4,060	0	4,060	672	735	805	882	966	0									
																			국고보조금	2,842	0	2,842	470	515	564	617	676	0
																			시도비	365	0	365	60	66	72	79	87	0
																			시군구비	853	0	853	141	154	169	185	203	0
	노인돌봄종합서비스사업(방문서비스)	기간:2018~2022(연례반복) 기준:장기요양등급외A,B등급자 중 중위소득 160 이하의 노인 대상:바우처서비스제공기관 14개소 내용:방문돌봄서비스제공	Y 노년복지부	N	N	N	N	Y	N	계	3,942	0	3,942	743	765	788	811	836	0									
										의무	3,942	0	3,942	743	765	788	811	836	0									
																			국고보조금	2,787	0	2,787	525	541	557	574	591	0
																			시도비	358	0	358	68	70	72	74	76	0
																			시군구비	796	0	796	150	155	159	164	169	0
	노인의료복지시설 운영(장기요양 시설급여 지원)	기간:2018~2022(연례반복) 대상:장기요양시설급여 규모:206여명 내용:시설 입소시 본인부담금 지원		N	N	N	N	Y	N	계	14,302	0	14,302	2,732	2,795	2,859	2,925	2,992	0									
										의무	14,302	0	14,302	2,732	2,795	2,859	2,925	2,992	0									

세부사업계획서

회계연도 : 2018년

회계구분 : 일반회계

분 야 : 전체

부 문 : 전체

(단위 : 백만원)

분야·부문·정책·단위·세부사업	사업개요	국가계획	투자심사	지방채	BTL	의무지출			재원	총사업비	기투자	연도별투자계획					향후		
						법정	보조	이자				소계	2018	2019	2020	2021		2022	
	노인 의료복지시설 운영 (장기요양 시설급여 지원)	기간: 2018~2022(연례반복) 대상: 장기요양시설급여 규모: 206여명 내용: 시설 입소시 본인부담금 지원	N	N	N	N	N	Y	N	시도비	2,503	0	2,503	478	489	500	512	524	0
										시군구비	11,799	0	11,799	2,254	2,306	2,359	2,413	2,468	0
	재가노인복지시설 운영	기간: 2018~2022(연례반복) 대상: 재가장기요양시설 규모: 재가장기요양시설 48개소 내용: 운영비 지원 및 본인부담금 예탁	N	N	N	N	N	Y	N	계	7,528	0	7,528	1,476	1,491	1,505	1,521	1,536	0
										의무	7,528	0	7,528	1,476	1,491	1,505	1,521	1,536	0
										시도비	753	0	753	148	149	151	152	154	0
										시군구비	6,775	0	6,775	1,328	1,342	1,355	1,368	1,382	0
	경로당 운영(보조)	기간: 2018~2022(연례반복) 대상: 관내 마을 경로당 규모: 300개소 내용: 경로당 운영비 및 프로그램운영비 지원	N	N	N	N	N	Y	N	계	4,081	0	4,081	800	808	816	824	832	0
										의무	4,081	0	4,081	800	808	816	824	832	0
										시도비	143	0	143	28	28	29	29	29	0
										시군구비	3,938	0	3,938	772	780	788	795	803	0
	경로당 냉난방비 및 양곡비 지원	기간: 2018~2022(연례반복) 대상: 관내 경로당 규모: 300개소 내용: 난방비, 정부양곡 지원	Y 보건지부	N	N	N	N	Y	N	계	3,627	0	3,627	683	704	725	747	769	0
										의무	3,627	0	3,627	683	704	725	747	769	0
										국고보조금	834	0	834	157	162	167	172	177	0
										시도비	725	0	725	137	141	145	149	154	0
										시군구비	2,068	0	2,068	389	401	413	426	438	0
	연양로시설 운영 지원	기간: 2018~2022(연례반복) 대상: 통도사 자비원 양로시설 규모: 1개소 내용: 인건비 및 운영비 지원	Y 보건지부	N	N	N	N	Y	N	계	3,499	0	3,499	686	693	700	707	714	0
										의무	3,499	0	3,499	686	693	700	707	714	0
										국고보조금	2,450	0	2,450	480	485	490	495	500	0

세부사업계획서

회계연도 : 2018년

회계구분 : 일반회계

분 야 : 전체

부 문 : 전체

(단위 : 백만원)

분야·부문·정책·단위·세부사업	사업개요	국가계획	투자심사	지방채	BTL	의무지출			재원	총사업비	기투자	연도별투자계획					향후	
						법정	보조	이자				소계	2018	2019	2020	2021		2022
양로시설 운영 지원	기간:2018~2022(연례반복) 대상:홍도사자비원양로시설 규모:1개소 내용:인건비 및 운영비 지원	Y 보건의료	N	N	N	N	Y	N	시도비	315	0	315	62	62	63	64	64	0
									시군구비	735	0	735	144	146	147	148	150	0
노인복지시설 중사 자수당 지원	기간:2018~2022(연례반복) 대상:양산시노인복지관 외 11개소 내용:노인복지시설 중사자 처우개선	N	N	N	N	Y	N	계	4,000	0	4,000	700	750	800	850	900	0	
								의무	4,000	0	4,000	700	750	800	850	900	0	
								시도비	2,000	0	2,000	350	375	400	425	450	0	
								시군구비	2,000	0	2,000	350	375	400	425	450	0	
노인복지시설 기능보강									3,015	0	3,015	15	750	750	750	750	0	
상하북노인복지관 건립	기간:2018.01~2022.12 대상:상하북 거주노인 규모:지하1층, 지상3층	Y	N	N	N	N	N	계	3,015	0	3,015	15	750	750	750	750	0	
								재량	3,015	0	3,015	15	750	750	750	750	0	
								시군구비	3,015	0	3,015	15	750	750	750	750	0	
청소년 건전육성 및 보호									15,700	20	15,680	0	3,280	6,200	6,200	0	0	
청소년 수련, 교류, 문화 활동 지원									15,700	20	15,680	0	3,280	6,200	6,200	0	0	
물금 청소년문화의 집 건립	기간:2019.01.~2021.12. 대상:청소년 규모:대지(3,142㎡), 연면적(4,000㎡)(지상4층) 내용:청소년수련시설(청소년문화의집) 건립	Y 여성가족부	Y	N	N	N	Y	N	계	15,700	20	15,680	0	3,280	6,200	6,200	0	0
									의무	15,700	20	15,680	0	3,280	6,200	6,200	0	0
									지특보조금	3,000	0	3,000	0	0	1,500	1,500	0	0
									시군구비	12,700	20	12,680	0	3,280	4,700	4,700	0	0
노동									33,775	0	33,775	5,649	6,034	6,686	7,482	7,925	0	
일자리창출 및 고용안정									33,775	0	33,775	5,649	6,034	6,686	7,482	7,925	0	

세부사업계획서

회계연도 : 2018년

회계구분 : 일반회계

분 야 : 전체

부 문 : 전체

(단위 : 백만원)

분야·부문·정책·단위·세부사업	사업개요	국가계획	투자심사	지방채	BTL	의무지출			재원	총사업비	기투자	연도별투자계획					향후	
						법정	보조	이자				소계	2018	2019	2020	2021		2022
일자리 창출 자치단체 공공근로 사업 대학생 행정인턴 사업 (예비)사회적기업 육성(일자리창출, 생활) 지역인재 고용 우수기업 지원 보훈 보훈선양사업 국가보훈대상자 지원												33,775	5,649	6,034	6,686	7,482	7,925	0
	기간:2018~2022(연례반복) 대상:저소득층 규모:연간 400여명 일 자리창출 내용:저소득층 일자리 제공		N	N	N	N	N	N	계	24,451	0	24,451	3,828	4,192	4,822	5,595	6,014	0
		재량	24,451	0	24,451	3,828	4,192	4,822	5,595	6,014	0							
		시군구비	24,451	0	24,451	3,828	4,192	4,822	5,595	6,014	0							
	기간:2018~2022(연례반복) 대상:관내 대학생 규모:연간 100여명(상, 하반기) 내용:행정인턴		N	N	N	N	N	N	계	2,293	0	2,293	415	436	458	480	504	0
		재량	2,293	0	2,293	415	436	458	480	504	0							
		시군구비	2,293	0	2,293	415	436	458	480	504	0							
	기간:2018~2022(연례반복) 대상:(예비)사회적기 업 내용:사회적기업 인건 비 지원	Y 고용 부	N	N	N	N	Y	N	계	2,463	0	2,463	493	493	493	493	493	0
									의무	2,463	0	2,463	493	493	493	493	0	
									지특보조금	1,847	0	1,847	369	369	369	369	0	
									시도비	185	0	185	37	37	37	37	0	
									시군구비	431	0	431	86	86	86	86	0	
	기간:2018~2022(연례반복) 대상:인턴을 정규직으 로 전환한 기업 규모:200명 내용:인턴에서 정규직 전환시 지원금 지원		N	N	N	N	N	N	계	4,568	0	4,568	914	914	914	914	914	0
		재량	4,568	0	4,568	914	914	914	914	0								
		시군구비	4,568	0	4,568	914	914	914	914	0								
보훈									19,240	0	19,240	3,740	3,800	3,850	3,900	3,950	0	
보훈선양사업									19,240	0	19,240	3,740	3,800	3,850	3,900	3,950	0	
국가보훈대상자 지원									19,240	0	19,240	3,740	3,800	3,850	3,900	3,950	0	

세부사업계획서

회계연도 : 2018년

회계구분 : 일반회계

분 야 : 전체

부 문 : 전체

(단위 : 백만원)

분야·부문·정책·단위·세부사업	사업개요	국가계획	투자심사	지방채	BTL	의무지출			재원	총사업비	기투자	연도별투자계획					향후			
						법정	보조	이자				소계	2018	2019	2020	2021		2022		
국가유공자 위문	기간:2018~2022(연례반복) 대상:국가유공자 규모:2,300여명 내용:보훈수당지급			N	N	N	N	N	N	계	12,040	0	12,040	2,300	2,360	2,410	2,460	2,510	0	
		재량	12,040	0	12,040	2,300	2,360	2,410	2,460	2,510	0									
		시군구비	12,040	0	12,040	2,300	2,360	2,410	2,460	2,510	0									
	6.25 참전유공자 참전명예수당	기간:2018~2022(연례반복) 대상:6.25참전 유공자 규모:월20만원 내용:참전명예수당 지급			N	N	N	N	Y	N	계	7,200	0	7,200	1,440	1,440	1,440	1,440	1,440	0
			의무	7,200	0	7,200	1,440	1,440	1,440	1,440	1,440	0								
			시도비	3,600	0	3,600	720	720	720	720	720	0								
시군구비	3,600	0	3,600	720	720	720	720	720	0											
보건									62,298	4,200	58,098	11,285	10,760	11,465	11,997	12,591	0			
보건의료									59,298	4,200	55,098	10,685	10,160	10,865	11,397	11,991	0			
질 높은 시민건강 관리									30,708	4,200	26,508	5,522	4,735	5,162	5,402	5,687	0			
보건민원 서비스 제공									7,363	4,200	3,163	1,428	420	430	440	445	0			
보건소, 보건지소, 진료소 운영	기간:2018~2022(연례반복) 대상:보건소, 보건지소, 보건진료소 내용:보건소 운영 및 시설 유지관리			N	N	N	N	N	N	계	2,150	0	2,150	415	420	430	440	445	0	
		재량	2,150	0	2,150	415	420	430	440	445	0									
		시군구비	2,150	0	2,150	415	420	430	440	445	0									
통합센터 건물 확보 및 리모델링	기간:2017.08.~2018.06. 내용:각종 센터 통합 시설 확보 및 리모델링			Y	N	N	N	N	N	계	5,213	4,200	1,013	1,013	0	0	0	0	0	
		재량	5,213	4,200	1,013	1,013	0	0	0	0	0									
		시군구비	5,213	4,200	1,013	1,013	0	0	0	0	0									
건강한 삶 유지									6,868	0	6,868	1,045	1,214	1,378	1,553	1,677	0			

세부사업계획서

회계연도 : 2018년

회계구분 : 일반회계

분 야 : 전체

부 문 : 전체

(단위 : 백만원)

분야·부문·정책·단위·세부사업	사업개요	국가계획	투자심사	지방채	BTL	의무지출			재원	총사업비	기투자	연도별투자계획					향후	
						법정	보조	이자				소계	2018	2019	2020	2021		2022
지역자율형 사회서비스 투자사업(산모신생아 건강관리사 지원)	기간:2018~2022(연례반복) 대상:기존중위소득80%이하 금액에 해당하는 출산가정 내용:산모신생아 건강관리 지원	Y 보건지부	N	N	N	N	Y	N	계	3,643	0	3,643	700	714	728	743	758	0
									의무	3,643	0	3,643	700	714	728	743	758	0
									지특보조금	1,967	0	1,967	378	386	393	401	409	0
									시도비	255	0	255	49	50	51	52	53	0
									시군구비	1,421	0	1,421	273	278	284	290	296	0
기저귀 및 조제분유 지원	기간:2018~2022(연례반복) 대상:저소득층 영아 출산가정 내용:기저귀, 조제분유 지원	Y 보건지부	N	N	N	N	Y	N	계	3,225	0	3,225	345	500	650	810	920	0
									의무	3,225	0	3,225	345	500	650	810	920	0
									국고보조금	1,095	0	1,095	112	160	208	320	294	0
									시도비	502	0	502	56	80	104	115	147	0
									시군구비	1,628	0	1,628	177	260	338	374	478	0
예방중심의 건강관리									5,724	0	5,724	1,100	1,122	1,144	1,167	1,191	0	
국가암관리 지원	대상:2018~2022(연례반복) 대상:의료급여수급권자 및 건강보험료 하위 50%해당자 내용:암검진비 지원	Y 보건지부	N	N	N	N	Y	N	계	3,122	0	3,122	600	612	624	637	649	0
									의무	3,122	0	3,122	600	612	624	637	649	0
									기금보조금	1,561	0	1,561	300	306	312	318	325	0
									시도비	468	0	468	90	92	94	96	97	0
									시군구비	1,093	0	1,093	210	214	218	223	227	0
희귀질환자 의료비 지원사업	기간:2018~2022(연례반복) 대상:희귀난치성질환자 규모:150명 내용:희귀난치성질환자 인부담금 의료비 지원	Y 보건지부	N	N	N	N	Y	N	계	2,602	0	2,602	500	510	520	531	541	0
									의무	2,602	0	2,602	500	510	520	531	541	0

세부사업계획서

회계연도 : 2018년

회계구분 : 일반회계

분 야 : 전체

부 문 : 전체

(단위 : 백만원)

분야·부문·정책·단위·세부사업	사업개요	국가계획	투자심사	지방채	BTL	의무지출			재원	총사업비	기투자	연도별투자계획					향후	
						법정	보조	이자				소계	2018	2019	2020	2021		2022
<div style="display: flex; flex-direction: column; align-items: center;"> <div style="margin-bottom: 5px;">희귀질환자 의료비 지원사업</div> <div style="margin-bottom: 5px;">찾아가는 의료서비스 제공</div> <div style="margin-bottom: 5px;">치매안심센터 운영 지원</div> <div style="margin-bottom: 5px;">지역사회 통합건강증진사업</div> <div style="margin-bottom: 5px;">지역사회 통합건강 증진사업</div> <div style="margin-bottom: 5px;">질병없는 건강사회 구축</div> <div style="margin-bottom: 5px;">감염병예방</div> <div>국가예방접종사업 실시</div> </div>	기간: 2018~2022(연례반복) 대상: 희귀난치성질환자 규모: 150명 내용: 희귀난치성질환자 인부담금 의료비 지원	Y 보건 지부	N	N	N	N	Y	N	기금보조금	1,301	0	1,301	250	255	260	265	271	0
	시도비	390	0	390	75	77	78	80	81	0								
	시군구비	911	0	911	175	179	182	186	189	0								
	계	6,200	0	6,200	1,100	1,100	1,300	1,300	1,400	0								
	의무	6,200	0	6,200	1,100	1,100	1,300	1,300	1,400	0								
	기금보조금	4,960	0	4,960	880	880	1,040	1,040	1,120	0								
	시도비	620	0	620	110	110	130	130	140	0								
	시군구비	620	0	620	110	110	130	130	140	0								
	계	4,553	0	4,553	849	879	910	941	974	0								
	의무	4,553	0	4,553	849	879	910	941	974	0								
	기금보조금	2,079	0	2,079	388	401	415	430	445	0								
	시도비	624	0	624	116	120	125	129	133	0								
	시군구비	1,851	0	1,851	345	357	370	383	396	0								
	계	26,231	0	26,231	4,700	4,959	5,231	5,519	5,822	0								

세부사업계획서

회계연도 : 2018년

회계구분 : 일반회계

분 야 : 전체

부 문 : 전체

(단위 : 백만원)

분야·부문·정책·단위·세부사업	사업개요	국가계획	투자심사	지방채	BTL	의무지출			재원	총사업비	기투자	연도별투자계획					향후	
						법정	보조	이자				소계	2018	2019	2020	2021		2022
국가예방접종사업 실시	기간:2018~2022(연례반복) 대상:예방접종대상자 규모:120,000건 내용:국가예방접종 실시	Y 보건의료	N	N	N	N	Y	N	의무	26,231	0	26,231	4,700	4,959	5,231	5,519	5,822	0
									기금보조금	13,116	0	13,116	2,350	2,479	2,616	2,759	2,911	0
									시도비	3,935	0	3,935	705	744	785	828	873	0
									시군구비	9,181	0	9,181	1,645	1,735	1,831	1,932	2,038	0
	방역취약지 소득	기간:2018.01~2022.12 대상:양산시민 대상:양산 전지역 내용:방역취약지역 소득	N	N	N	N	N	N	계	2,358	0	2,358	462	467	472	476	481	0
									재량	2,358	0	2,358	462	467	472	476	481	0
									시군구비	2,358	0	2,358	462	467	472	476	481	0
	식품의약품안전									3,000	0	3,000	600	600	600	600	600	600
보건위생 수준 향상									3,000	0	3,000	600	600	600	600	600	600	0
보건위생 수준 선진화									3,000	0	3,000	600	600	600	600	600	600	0
어린이급식관리지원센터 설치 운영	기간:2018~2022(연례반복) 대상:100명미만 급식소 규모:어린이급식소 250개소 내용:운영비 지원	Y 식품의약품안전처	N	N	N	N	Y	N	계	3,000	0	3,000	600	600	600	600	600	0
									의무	3,000	0	3,000	600	600	600	600	600	0
									국고보조금	1,500	0	1,500	300	300	300	300	300	0
									시도비	450	0	450	90	90	90	90	90	0
									시군구비	1,050	0	1,050	210	210	210	210	210	0
농림해양수산									167,427	14,305	153,121	27,100	29,394	32,126	34,893	29,609	0	
농업·농촌									114,869	13,805	101,064	19,584	20,076	21,326	20,489	19,589	0	
살기좋은 농업기반조성									3,942	0	3,942	750	769	788	808	828	0	

세부사업계획서

회계연도 : 2018년

회계구분 : 일반회계

분 야 : 전체

부 문 : 전체

(단위 : 백만원)

분야·부문·정책·단위·세부사업	사업개요	국가계획	투자심사	지방채	BTL	의무지출			재원	총사업비	기투자	연도별투자계획					향후					
						법정	보조	이자				소계	2018	2019	2020	2021		2022				
농업기반시설확충												3,942	0	3,942	750	769	788	808	828	0		
	농업기반시설 사업	기간:2018~2022(연례반복) 대상:주민 규모:농업기반시설유지보수및정비 내용:농업기반시설유지보수및정비											계	3,942	0	3,942	750	769	788	808	828	0
				N	N	N	N	N	N				재량	3,942	0	3,942	750	769	788	808	828	0
													시군구비	3,942	0	3,942	750	769	788	808	828	0
농촌지역 개발 및 활성화												21,786	8,155	13,631	4,118	3,680	3,867	1,966	0	0		
일반 농산어촌 개발												21,786	8,155	13,631	4,118	3,680	3,867	1,966	0	0		
농촌중심지활성화(일반지구)[동면]	기간:2016.01~2020.12 대상:양산시민 규모:동면내송리일원 내용:연소재지정비사업	Y 국산 부	N	N	N	N	Y	N	계	5,000	1,894	3,106	1,036	1,034	1,036	0	0	0				
									의무	5,000	1,894	3,106	1,036	1,034	1,036	0	0	0				
									지특보조금	3,500	1,325	2,175	725	725	725	0	0	0				
									시도비	450	173	277	94	90	93	0	0	0				
									시군구비	1,050	396	654	217	219	218	0	0	0				
권역단위 종합개발[대석]	기간:2016.01~2019.12 대상:양산시민 규모:상북면 대석리일원 내용:권역단위종합정비	Y 국산 부	N	N	N	N	Y	N	계	3,800	1,751	2,049	1,872	177	0	0	0	0				
									의무	3,800	1,751	2,049	1,872	177	0	0	0	0				
									지특보조금	2,660	1,226	1,434	1,310	124	0	0	0	0				
									시도비	342	156	186	169	17	0	0	0	0				
									시군구비	798	368	430	393	37	0	0	0	0				
권역단위 종합개발[화제]	기간:2014.01~2018.12 대상:양산시민 위치:원동면화제리일원 내용:기초생활기반확충,경관개선 및 주민역량강화	Y 국산 부	N	N	N	N	Y	N	계	5,002	4,511	491	491	0	0	0	0	0				
									의무	5,002	4,511	491	491	0	0	0	0					

세부사업계획서

회계연도 : 2018년

회계구분 : 일반회계

분 야 : 전체

부 문 : 전체

(단위 : 백만원)

분야·부문·정책·단위·세부사업	사업개요	국가계획	투자심사	지방채	BTL	의무지출			재원	총사업비	기투자	연도별투자계획					향후		
						법정	보조	이자				소계	2018	2019	2020	2021		2022	
농업	권역단위종합개발[화재]	기간:2014.01~2018.12 대상:양산시민 위치:권동면화재리일원 내용:기초생활기반확충, 경관개선 및 주민역량강화	Y 농림수산식품부	N	N	N	N	Y	N	지특보조금	3,500	3,156	344	344	0	0	0	0	0
										시도비	452	407	45	45	0	0	0	0	0
										시군구비	1,050	948	102	102	0	0	0	0	0
		계								3,987	0	3,987	451	1,134	1,147	1,255	0	0	
	권역단위종합개발[상동]	기간:2018.01~2021.12 위치:동면 법기리 일원 내용:기초생활기반확충 및 경관개선 등	Y 농림수산식품부	N	N	N	N	Y	N	의무	3,987	0	3,987	451	1,134	1,147	1,255	0	0
										지특보조금	2,790	0	2,790	315	790	803	882	0	0
										시도비	360	0	360	41	101	103	115	0	0
										시군구비	837	0	837	95	243	241	258	0	0
	권역단위종합개발[수서]	기간:2018.01~2021.12 위치:상북면 상삼리, 좌삼리 내용:기초생활기반확충, 경관개선 등	Y 농림수산식품부	N	N	N	N	Y	N	계	3,997	0	3,997	268	1,334	1,684	711	0	0
										의무	3,997	0	3,997	268	1,334	1,684	711	0	0
										지특보조금	2,798	0	2,798	188	933	1,178	499	0	0
										시도비	360	0	360	24	120	151	65	0	0
										시군구비	839	0	839	56	281	355	147	0	0
	농업의 경쟁력 강화									59,717	0	59,717	9,943	10,943	11,943	12,943	13,943	0	
	직불제사업									3,877	0	3,877	775	775	775	775	775	0	
쌀소득보전고정직접지불금	기간:2018-2022(연례반복) 대상:직불제대상농가 내용:쌀소득보전직불금보상금지급 규모:791ha	Y 농림수산식품부	N	N	N	N	Y	N	계	3,877	0	3,877	775	775	775	775	775	0	
									의무	3,877	0	3,877	775	775	775	775	775	0	
									국고보조금	3,877	0	3,877	775	775	775	775	775	0	

세부사업계획서

회계연도 : 2018년

회계구분 : 일반회계

분 야 : 전체

부 문 : 전체

(단위 : 백만원)

분야·부문·정책·단위·세부사업	사업개요	국가계획	투자심사	지방채	BTL	의무지출			재원	총사업비	기투자	연도별투자계획					향후			
						법정	보조	이자				소계	2018	2019	2020	2021		2022		
친환경농업육성 유기질비료 지원 농업유통지원 학교급식 식품비 지원 아름다운 도시조성 꽃생산 및 꽃길조성 꽃길조성 초화류육묘장은영	친환경농업육성									2,840	0	2,840	568	568	568	568	568	0		
	유기질비료 지원	기간:2018.01~2022.12 목적:화학비료 사용억제 및 친환경농업 정착 대상:관내 농업인 내용:유기질비료, 부산물비료 지원	Y 농축산식품부	N	N	N	N	Y	N	계	2,840	0	2,840	568	568	568	568	568	0	
										의무	2,840	0	2,840	568	568	568	568	568	568	0
										국고보조금	1,420	0	1,420	284	284	284	284	284	284	0
										시도비	103	0	103	21	21	21	21	21	21	0
										시군구비	1,317	0	1,317	263	263	263	263	263	263	0
	농업유통지원									계	53,000	0	53,000	8,600	9,600	10,600	11,600	12,600	0	
	학교급식 식품비 지원	기간:2018~2022(연례반복) 대상:관내 초,중,고, 특수학교 내용:학교급식 식품비 지원		N	N	N	N	Y	N	의무	53,000	0	53,000	8,600	9,600	10,600	11,600	12,600	12,600	0
										시도비	18,000	0	18,000	2,600	3,100	3,600	4,100	4,600	4,600	0
										시군구비	35,000	0	35,000	6,000	6,500	7,000	7,500	8,000	8,000	0
	아름다운 도시조성									계	11,730	5,650	6,080	1,280	1,170	1,190	1,210	1,230	1,230	0
	꽃생산 및 꽃길조성									계	11,730	5,650	6,080	1,280	1,170	1,190	1,210	1,230	1,230	0
	꽃길조성	기간:2018~2022(연례반복) 대상:양산시민, 행사방문객 내용:꽃길조성 60km이상 내용:세계절꽃이있는거리조성		N	N	N	N	N	N	재량	2,450	0	2,450	450	470	490	510	530	530	0
										시군구비	2,450	0	2,450	450	470	490	510	530	530	0
	초화류육묘장은영	기간:2018~2022(연례반복) 대상:양산시민 내용:초화류육묘장 시설 내용:초화 및 국화생산		N	N	N	N	N	N	계	3,600	0	3,600	800	700	700	700	700	700	0
									재량	3,600	0	3,600	800	700	700	700	700	700	0	

세부사업계획서

회계연도 : 2018년

회계구분 : 일반회계

분 야 : 전체

부 문 : 전체

(단위 : 백만원)

분야·부문·정책·단위·세부사업	사업개요	국가계획	투자심사	지방채	BTL	의무지출			재원	총사업비	기투자	연도별투자계획					향후			
						법정	보조	이자				소계	2018	2019	2020	2021		2022		
<div style="display: flex; flex-direction: column; align-items: center;"> <div style="margin-bottom: 5px;">조류인플루엔자 방역</div> <div style="margin-bottom: 5px;">축산기반조성</div> <div style="margin-bottom: 5px;">학교우유급식 지원</div> <div style="margin-bottom: 5px;">임업·산촌</div> <div style="margin-bottom: 5px;">산림자원 육성 및 보호</div> <div style="margin-bottom: 5px;">산림자원 조성 및 산림재해예방</div> <div style="margin-bottom: 5px;">정책숲가꾸기</div> </div>	기간:2018~2022(연례반복) 내용:거점소독시설 및 통제초소 운영		N	N	N	N	N	Y	N	의무	2,462	0	2,462	492	492	492	492	492	0	
											국고보조금	1,090	0	1,090	218	218	218	218	218	0
											시도비	141	0	141	28	28	28	28	28	0
											시군구비	1,231	0	1,231	246	246	246	246	246	0
											계	2,232	0	2,232	400	422	445	470	496	0
		기간:2018~2022(연례반복) 대상:초,중,고등학교 내용:학교 무상 우유급식지원	Y 지방정부	N	N	N	N	N	Y	N	의무	2,232	0	2,232	400	422	445	470	496	0
											국고보조금	1,339	0	1,339	240	253	267	282	297	0
											시도비	268	0	268	48	51	53	56	59	0
											시군구비	625	0	625	112	118	125	132	139	0
											계	52,557	500	52,057	7,516	9,317	10,800	14,404	10,020	0
											의무	52,557	500	52,057	7,516	9,317	10,800	14,404	10,020	0
											국고보조금	13,368	0	13,368	2,531	2,600	2,671	2,745	2,821	0
		기간:2018~2022(연례반복) 대상:관내 전산림 내용:숲가꾸기 사업	Y 산림청	N	N	N	N	N	Y	N	의무	7,529	0	7,529	1,418	1,461	1,504	1,550	1,596	0
											국고보조금	3,764	0	3,764	709	730	752	775	798	0
											시도비	1,129	0	1,129	213	219	226	232	239	0
											시군구비	2,635	0	2,635	496	511	527	542	559	0

세부사업계획서

회계연도 : 2018년

회계구분 : 일반회계

분 야 : 전체

부 문 : 전체

(단위 : 백만원)

분야·부문·정책·단위·세부사업	사업개요	국가계획	투자심사	지방채	BTL	의무지출			재원	총사업비	기투자	연도별투자계획					향후		
						법정	보조	이자				소계	2018	2019	2020	2021		2022	
조림	기간:2018~2022(연례반복) 위치:관내 산림 내용:경제수,큰나무,경관조림	Y 산림청	N	N	N	N	Y	N	계	2,336	0	2,336	423	444	466	489	514	0	
									의무	2,336	0	2,336	423	444	466	489	514	0	
									국고보조금	828	0	828	150	157	165	173	182	0	
									시도비	424	0	424	77	81	85	89	93	0	
									시군구비	1,085	0	1,085	196	206	216	227	239	0	
	임도시설	기간:2018~2022(연례반복) 대상:관내 임도 일원 내용:임도공사 및 유지관리	Y 산림청	N	N	N	N	Y	N	계	3,503	0	3,503	690	695	700	706	711	0
										의무	3,503	0	3,503	690	695	700	706	711	0
										지특보조금	2,433	0	2,433	480	483	486	490	493	0
										시도비	522	0	522	103	104	104	105	106	0
										시군구비	548	0	548	108	109	110	110	111	0
산불방지대책									11,800	0	11,800	2,192	2,273	2,357	2,444	2,534	0		
산불예방 및 진화활동	기간:2018~2022(연례반복) 대상:관내 전산림 내용:산불방지 및 진화	N	N	N	N	N	N	계	8,124	0	8,124	1,500	1,560	1,622	1,687	1,755	0		
								재량	8,124	0	8,124	1,500	1,560	1,622	1,687	1,755	0		
								시군구비	8,124	0	8,124	1,500	1,560	1,622	1,687	1,755	0		
산림재해일자리단기(산불전문예방진화대)	기간:2018~2022(연례반복) 대상:관내 전산림 내용:산불예방및진화활동	Y 산림청	N	N	N	N	Y	N	계	3,676	0	3,676	692	713	734	757	779	0	
									의무	3,676	0	3,676	692	713	734	757	779	0	
									국고보조금	1,470	0	1,470	277	285	294	303	312	0	
									시도비	662	0	662	125	128	132	136	140	0	

세부사업계획서

회계연도 : 2018년

회계구분 : 일반회계

분 야 : 전체

부 문 : 전체

(단위 : 백만원)

분야·부문·정책·단위·세부사업	사업개요	국가계획	투자심사	지방채	BTL	의무지출			재원	총사업비	기투자	연도별투자계획					향후			
						법정	보조	이자				소계	2018	2019	2020	2021		2022		
						Y	N	N												
산림	산림재해일자리 단기(산불전문예방진화대)	기간:2018~2022(연례반복) 대상:군내 전 산림 내용:산불예방및진화활동	Y	N	N	N	N	Y	N	시군구비	1,544	0	1,544	291	299	308	318	327	0	
	산림병해충 방제										6,890	0	6,890	1,312	1,344	1,377	1,411	1,445	0	
	산림병해충방제	기간:2018~2022(연례반복) 내용:우량소나무주사, 재해위험 고사목제거									계	3,026	0	3,026	570	587	605	623	642	0
											재량	3,026	0	3,026	570	587	605	623	642	0
											시군구비	3,026	0	3,026	570	587	605	623	642	0
	소나무재선충병 방제	기간:2018~2022(연례반복) 대상:관내 전산림 규모:1,000ha 내용:소나무재선충병 예방 및 방제사업	Y	산림청	N	N	N	N	Y	N	계	3,863	0	3,863	742	757	772	788	804	0
											의무	3,863	0	3,863	742	757	772	788	804	0
											국고보조금	2,731	0	2,731	525	535	546	557	568	0
											시도비	337	0	337	65	66	67	69	70	0
											시군구비	796	0	796	153	156	159	162	166	0
	산림휴양녹색공간조성										20,500	500	20,000	1,480	3,100	4,395	7,805	3,220	0	
	지자체자연휴양림	기간:2018~2022(연례반복) 대상:대운산 자연휴양림 내용:자연휴양림 보완사업	Y	산림청	N	N	N	N	Y	N	계	2,000	0	2,000	400	400	400	400	400	0
											의무	2,000	0	2,000	400	400	400	400	400	0
											지특보조금	1,000	0	1,000	200	200	200	200	200	0
											시도비	300	0	300	60	60	60	60	60	0
											시군구비	700	0	700	140	140	140	140	140	0
	대석 자연휴양림 조성사업	기간:2016~2021 대상:삼북면 대석리 산12번지 일원 규모:33ha 내용:자연휴양림 1개소							Y	N	계	6,500	200	6,300	0	500	1,195	4,605	0	0
											의무	6,500	200	6,300	0	500	1,195	4,605	0	0

세부사업계획서

회계연도 : 2018년

회계구분 : 일반회계

분 야 : 전체

부 문 : 전체

(단위 : 백만원)

분야·부문·정책·단위·세부사업	사업개요	국가계획	투자심사	지방채	BTL	의무지출			재원	총사업비	기투자	연도별투자계획					향후	
						법정	보조	이자				소계	2018	2019	2020	2021		2022
대석 자연휴양림 조성사업 지역생태숲 조성 공립 수목원 조성사업	기간:2016~2021 대상:상북면 대석리 산12번지 일원 규모:33ha 내용:자연휴양림 1개소		Y	N	N	N	Y	N	지특보조금	2,400	0	2,400	0	0	150	2,250	0	0
									시도비	720	0	720	0	0	45	675	0	0
									시군구비	3,380	200	3,180	0	500	1,000	1,680	0	0
	기간:2017.01.~2019.12. 대상:용당동 산66번지 일원 규모:지역생태숲 25ha 내용:생태숲 1개소	Y 산림청	Y	N	N	N	Y	N	계	3,000	300	2,700	1,000	1,700	0	0	0	0
									의무	3,000	300	2,700	1,000	1,700	0	0	0	0
									지특보조금	1,500	150	1,350	500	850	0	0	0	0
									시도비	450	45	405	150	255	0	0	0	0
									시군구비	1,050	105	945	350	595	0	0	0	0
	기간:2018.01.~ 2022.12. 대상:용당동 산66번지 일원 규모:14ha 내용:수목원 1개소 (140,000㎡)	Y	N	N	N	Y	N	계	9,000	0	9,000	80	500	2,800	2,800	2,820	0	
								의무	9,000	0	9,000	80	500	2,800	2,800	2,820	0	
								지특보조금	3,000	0	3,000	0	0	1,000	1,000	1,000	0	
								시도비	900	0	900	0	0	300	300	300	0	
								시군구비	5,100	0	5,100	80	500	1,500	1,500	1,520	0	
	산업·중소기업								272,135	30,440	143,845	20,326	22,580	19,180	41,380	40,380	97,850	
	무역및투자유치								5,300	0	5,300	1,300	1,000	1,000	1,000	1,000	0	
국내외 투자유치								5,300	0	5,300	1,300	1,000	1,000	1,000	1,000	0		
국내외기업 투자유치								5,300	0	5,300	1,300	1,000	1,000	1,000	1,000	0		
지역투자촉진	기간:2018~2022(연례반복) 대상:지역전략산업 등 규모:10개사 정도 내용:설비,교육훈련	Y 산업통상자원부	N	N	N	N	Y	N	계	5,300	0	5,300	1,300	1,000	1,000	1,000	1,000	0

세부사업계획서

회계연도 : 2018년

회계구분 : 일반회계

분 야 : 전체

부 문 : 전체

(단위 : 백만원)

분야·부문·정책·단위·세부사업	사업개요	국가계획	투자심사	지방채	BTL	의무지출			재원	총사업비	기투자	연도별투자계획					향후	
						법정	보조	이자				소계	2018	2019	2020	2021		2022
지역투자촉진	기간:2018~2022(연례반복) 대상:지역전략산업 등 규모:10개사 정도 내용:설비,교육훈련	Y 산통상 자원부	N	N	N	N	Y	N	의무	5,300	0	5,300	1,300	1,000	1,000	1,000	1,000	0
									지특보조금	2,650	0	2,650	650	500	500	500	500	0
									시도비	735	0	735	175	140	140	140	140	0
									시군구비	1,915	0	1,915	475	360	360	360	360	0
산업진흥·고도화									258,795	30,440	130,955	17,135	20,155	16,755	38,955	37,955	97,400	
전통시장 활성화									3,775	0	3,775	755	755	755	755	755	0	
유통소비산업 기반강화									3,775	0	3,775	755	755	755	755	755	0	
소상공인 지원	기간:2018~2022(연례반복) 대상:양산시에 주소를 둔 소상공인 내용:소상공인 창업자금 및 경영안정자금지원	N	N	N	N	N	N	N	계	3,775	0	3,775	755	755	755	755	755	0
									재량	3,775	0	3,775	755	755	755	755	755	0
									시군구비	3,775	0	3,775	755	755	755	755	755	0
기업하기 좋은 환경조성									37,800	27,220	10,580	10,580	0	0	0	0	0	
산업인프라 구축									37,800	27,220	10,580	10,580	0	0	0	0	0	
테크비즈타운건립	기간:2014년~2018년 위치:다방동 일원 규모:부지4,000㎡, 건물9,278㎡	Y	N	N	N	Y	N	계	26,200	17,630	8,570	8,570	0	0	0	0	0	
								의무	26,200	17,630	8,570	8,570	0	0	0	0		
								시도비	8,500	5,500	3,000	3,000	0	0	0	0		
								시군구비	17,700	12,130	5,570	5,570	0	0	0	0		
첨단하이브리드 기술지원센터 건립(융합부품소재기술센터)	기간:2015.01.~2018.12. 규모:부지2,030㎡, 건물3,298㎡ 위치:다방동 일원	Y 산통상 자원부	Y	N	N	N	Y	N	계	11,600	9,590	2,010	2,010	0	0	0	0	
									의무	11,600	9,590	2,010	2,010	0	0	0	0	

세부사업계획서

회계연도 : 2018년

회계구분 : 일반회계

분 야 : 전체

부 문 : 전체

(단위 : 백만원)

분야·부문·정책·단위·세부사업	사업개요	국가계획	투자심사	지방채	BTL	의무지출			재원	총사업비	기투자	연도별투자계획					향후	
						법정	보조	이자				소계	2018	2019	2020	2021		2022
첨단하이브리드 기술 지원센터 건립(융합 부품소재기술센터)	기간:2015.01.-2018.12. 규모:부지2,030㎡,건물3,298㎡ 위치:다방동 일원	Y 산업동 상자원 부	Y	N	N	N	Y	N	지특보조금	4,500	4,500	0	0	0	0	0	0	
									시군구비	7,100	5,090	2,010	2,010	0	0	0	0	
미래산업 육성									25,000	0	20,000	0	5,000	5,000	5,000	5,000	5,000	
미래산업 육성									25,000	0	20,000	0	5,000	5,000	5,000	5,000	5,000	
엔지니어링설계지원센터 구축	기간:2018.01~2023.12 내용:엔지니어링설계 지원 SW 플랫폼 규모:부지 7,000㎡, 연면적 6,000㎡	Y 산업동 상자원 부	Y	N	N	N	Y	N	계	25,000	0	20,000	0	5,000	5,000	5,000	5,000	
									의무	25,000	0	20,000	0	5,000	5,000	5,000	5,000	5,000
									국고보조금	10,000	0	8,000	0	2,000	2,000	2,000	2,000	2,000
									시도비	5,000	0	4,000	0	1,000	1,000	1,000	1,000	1,000
									시군구비	10,000	0	8,000	0	2,000	2,000	2,000	2,000	2,000
									(민자 등)	1,000	0	800	0	200	200	200	200	200
향노화 산업 육성								192,220	3,220	96,600	5,800	14,400	11,000	33,200	32,200	92,400		
향노화 산업 기반 구축								9,020	2,020	7,000	3,000	4,000	0	0	0	0		
양방향노화 힐링서비스 체험관 구축	기간:2016.08~2019.12 대상:시민 등 규모:부지면적15,000㎡, 건축연면적3,000㎡ 내용:체험관 1식 건립, 체험프로그램 개발 운영	Y 산업동 상자원 부	Y	N	N	N	Y	N	계	9,020	2,020	7,000	3,000	4,000	0	0	0	
									의무	9,020	2,020	7,000	3,000	4,000	0	0	0	
									지특보조금	4,497	1,000	3,497	1,000	2,497	0	0	0	
									시군구비	4,523	1,020	3,503	2,000	1,503	0	0	0	
향노화 산업 운영 지원								3,200	1,200	2,000	800	800	200	200	0	0		
양방향노화 의생명 R&D센터 구축 지원	기간:2015.11.-2019.10. 대상:향노화 힐링 기업체 규모:엔지니어링, 연구시설장비 구축, R&D 및 기업지원 내용:향노화 맞춤형 의생명R&D센터 구축	Y 산업동 상자원 부	Y	N	N	N	Y	N	계	2,400	1,200	1,200	600	600	0	0	0	

세부사업계획서

회계연도 : 2018년

회계구분 : 일반회계

분 야 : 전체

부 문 : 전체

(단위 : 백만원)

분야·부문·정책·단위·세부사업	사업개요	국가계획	투자심사	지방채	BTL	의무지출			재원	총사업비	기투자	연도별투자계획					향후	
						법정	보조	이자				소계	2018	2019	2020	2021		2022
	양방향노화 의생명 R&D센터 구축 지원	Y 산업 동상 자원 부	Y	N	N	N	Y	N	의 무	2,400	1,200	1,200	600	600	0	0	0	0
									시 도 비	1,200	600	600	300	300	0	0	0	0
									시군구비	1,200	600	600	300	300	0	0	0	0
	고령친화 중-저기 술 의료기기 고도 화 중개임상시험지 원센터 구축 지원	Y 보건 지부	Y	N	N	N	Y	N	계	800	0	800	200	200	200	200	0	0
									의 무	800	0	800	200	200	200	200	0	0
									시 도 비	400	0	400	100	100	100	100	0	0
									시군구비	400	0	400	100	100	100	100	0	0
	동남권 의생명 특화단지 조성(대통령 지역공약)									180,000	0	87,600	2,000	9,600	10,800	33,000	32,200	92,400
	플라즈마 바이오 헬 스 센터 구축	Y 산업 동상 자원 부	Y	N	N	N	Y	N	계	45,000	0	21,900	500	2,400	2,700	8,250	8,050	23,100
									의 무	45,000	0	21,900	500	2,400	2,700	8,250	8,050	23,100
									국고보조금	30,000	0	14,450	0	1,600	1,800	5,500	5,550	15,550
									시 도 비	7,500	0	3,475	0	400	450	1,375	1,250	4,025
시군구비									7,500	0	3,975	500	400	450	1,375	1,250	3,525	
천연물 식의약품 진흥센터 구축	Y 보건 지부	Y	N	N	N	Y	N	계	45,000	0	21,900	500	2,400	2,700	8,250	8,050	23,100	
								의 무	45,000	0	21,900	500	2,400	2,700	8,250	8,050	23,100	
								국고보조금	30,000	0	14,450	0	1,600	1,800	5,500	5,550	15,550	
								시 도 비	7,500	0	3,475	0	400	450	1,375	1,250	4,025	
								시군구비	7,500	0	3,975	500	400	450	1,375	1,250	3,525	

세부사업계획서

회계연도 : 2018년

회계구분 : 일반회계

분 야 : 전체

부 문 : 전체

(단위 : 백만원)

분야·부문·정책·단위·세부사업	사업개요	국가계획	투자심사	지방채	BTL	의무지출			재원	총사업비	기투자	연도별투자계획					향후								
						법정	보조	이자				소계	2018	2019	2020	2021		2022							
심부전 치료 신개념 혁신의료기기 개발센터 구축	기간:2018.01~2025.12 규모:센터건립, 장비구축 및 기업지원 등	Y	과	기술정보신부	Y	N	N	N	Y	N	계	45,000	0	21,900	500	2,400	2,700	8,250	8,050	23,100					
											의무	45,000	0	21,900	500	2,400	2,700	8,250	8,050	23,100					
											국고보조금	30,000	0	14,450	0	1,600	1,800	5,500	5,550	15,550					
											시도비	7,500	0	3,475	0	400	450	1,375	1,250	4,025					
											시군구비	7,500	0	3,975	500	400	450	1,375	1,250	3,525					
	디지털 융합 재생치의학 산업화 센터 구축	기간:2018.01~2025.12 내용:센터건립, 장비구축 등	Y	산업상자원부	Y	N	N	N	Y	N	계	45,000	0	21,900	500	2,400	2,700	8,250	8,050	23,100					
											의무	45,000	0	21,900	500	2,400	2,700	8,250	8,050	23,100					
											국고보조금	30,000	0	14,450	0	1,600	1,800	5,500	5,550	15,550					
											시도비	7,500	0	3,475	0	400	450	1,375	1,250	4,025					
											시군구비	7,500	0	3,975	500	400	450	1,375	1,250	3,525					
에너지 및 자원 개발									8,040	0	7,590	1,891	1,425	1,425	1,425	1,425	1,425	450							
안정적 에너지 공급									8,040	0	7,590	1,891	1,425	1,425	1,425	1,425	1,425	450							
에너지 시설 보급 지원									8,040	0	7,590	1,891	1,425	1,425	1,425	1,425	1,425	450							
지역 지원 (신재생에너지 보급 지원)	기간:2018~2022(연례 반복) 대상:공공시설물 및 마을경로당 내용:신재생에너지 시설 설치	Y	산업상자원부	N	N	N	N	Y	N	계	2,370	0	2,370	474	474	474	474	474	0						
										의무	2,370	0	2,370	474	474	474	474	474	0						
										국고보조금	1,185	0	1,185	237	237	237	237	237	0						
										시군구비	1,185	0	1,185	237	237	237	237	237	0						
단독주택 등 도시가스 공급 보조사업									N	N	N	N	N	N	N	계	2,404	0	2,404	401	501	501	501	501	0

세부사업계획서

회계연도 : 2018년

회계구분 : 일반회계

분 야 : 전체

부 문 : 전체

(단위 : 백만원)

분야·부문·정책·단위·세부사업	사업개요	국가계획	투자심사	지방채	BTL	의무지출			재원	총사업비	기투자	연도별투자계획					향후									
						법정	보조	이자				소계	2018	2019	2020	2021		2022								
단독주택 등 도시가스 공급 보조사업	기간:2018.01~2022.12 대상:관내 도시가스 미공급 지역 내용:도시가스 공급시설 전부 또는 일부지원		N	N	N	N	N	N	재량	2,404	0	2,404	401	501	501	501	501	0								
									시군구비	2,404	0	2,404	401	501	501	501	501	0								
	지역 에너지산업 활성화 사업	기간:2018.01~2023.12. 대상:공공시설 규모:ESS 4개소, LED 가로등 교체(2300개), 태양광 60KW등 내용:지역 에너지산업 활성화		Y	N	N	N	Y	N	계	3,266	0	2,816	1,016	450	450	450	450	450							
										의무	3,266	0	2,816	1,016	450	450	450	450	450							
									시군구비	3,266	0	2,816	1,016	450	450	450	450	450								
수송및교통										1,181,228	81,145	1,093,583	146,991	215,315	238,531	229,928	262,819	6,500								
도로										267,015	39,243	221,272	43,960	40,379	36,876	34,772	65,285	6,500								
도로망 구축										166,889	28,961	137,928	31,578	17,215	20,702	31,048	37,384	0								
도시계획도로 개설										79,621	28,785	50,836	20,144	5,800	6,100	6,422	12,370	0								
미지급용지 보상									기간:2018~2022(연례반복) 내용:미지급용지 보상		N	N	N	N	N	N	계	5,000	0	5,000	1,000	1,000	1,000	1,000	1,000	0
									재량	5,000	0	5,000	1,000	1,000	1,000	1,000	1,000	0								
									시군구비	5,000	0	5,000	1,000	1,000	1,000	1,000	1,000	0								
장기미집행 도시계획도로 부지매수									기간:2018~2022(연례반복) 내용:장기미집행 도시계획도로 부지매수		N	N	N	N	N	계	5,000	0	5,000	1,000	1,000	1,000	1,000	1,000	0	
									재량	5,000	0	5,000	1,000	1,000	1,000	1,000	1,000	0								
									시군구비	5,000	0	5,000	1,000	1,000	1,000	1,000	1,000	0								
물금가촌도시계획도로(중2-9호선)개설									기간:2017.02~2018.12 규모:L=180m, B=15(6)m		Y	N	N	N	N	계	2,225	2,225	0	0	0	0	0	0	0	
									재량	2,225	2,225	0	0	0	0	0	0	0								
									시군구비	2,225	2,225	0	0	0	0	0	0	0								

세부사업계획서

회계연도 : 2018년

회계구분 : 일반회계

분 야 : 전체

부 문 : 전체

(단위 : 백만원)

분야·부문·정책·단위·세부사업	사업개요	국가계획	투자심사	지방채	BTL	의무지출			재원	총사업비	기투자	연도별투자계획					향후			
						법정	모조	이자				소계	2018	2019	2020	2021		2022		
울금범어도시계획도로(소3-156호선)개설	기간:2021.03~2022.12 규모:L=270m B=6m	N	N	N	N	N	N	N	계	2,520	0	2,520	0	0	0	1,000	1,520	0		
									재량	2,520	0	2,520	0	0	0	1,000	1,520	0		
									시군구비	2,520	0	2,520	0	0	0	1,000	1,520	0		
	상복소석도시계획도로(대3-1호선)개설	기간:2014.01~2023.12 규모:L=2,350m B=15m	Y	N	N	N	N	N	N	계	26,530	12,803	13,727	1,005	2,000	3,300	3,422	4,000	0	
										재량	26,530	12,803	13,727	1,005	2,000	3,300	3,422	4,000	0	
										시군구비	26,530	12,803	13,727	1,005	2,000	3,300	3,422	4,000	0	
		상복면소재지도시계획도로(중1-41호선)확포장	기간:2016.06~2018.12 규모:L=242m B=20m	Y	N	N	N	N	N	N	계	4,495	3,842	653	653	0	0	0	0	0
											재량	4,495	3,842	653	653	0	0	0	0	0
											시군구비	4,495	3,842	653	653	0	0	0	0	0
상복소토도시계획도로(중3-7호선)개설			기간:2016.01~2020.12 규모:L=281m B=8~12m	Y	N	N	N	N	N	N	계	2,320	720	1,600	0	800	800	0	0	0
											재량	2,320	720	1,600	0	800	800	0	0	0
											시군구비	2,320	720	1,600	0	800	800	0	0	0
	상복소석도시계획도로(중3-27호선)개설		기간:2017.03~2018.12 규모:L=640m B=12m	Y	N	N	N	N	N	N	계	6,796	4,773	2,023	2,023	0	0	0	0	0
											재량	6,796	4,773	2,023	2,023	0	0	0	0	0
											시군구비	6,796	4,773	2,023	2,023	0	0	0	0	0
		상복공암도시계획도로(중2-8호선)개설	기간:2013.07~2022.12 규모:L=175m, B=15m	Y	N	N	N	N	N	N	계	2,169	19	2,150	0	0	0	0	2,150	0
											재량	2,169	19	2,150	0	0	0	0	2,150	0
											시군구비	2,169	19	2,150	0	0	0	0	2,150	0

세부사업계획서

회계연도 : 2018년

회계구분 : 일반회계

분 야 : 전체

부 문 : 전체

(단위 : 백만원)

분야·부문·정책·단위·세부사업	사업개요	국가계획	투자심사	지방채	BTL	의무지출			재원	총사업비	기투자	연도별투자계획					향후		
						법정	보조	이자				소계	2018	2019	2020	2021		2022	
상복상삼도시계획도로(소2-13호선외1)개설	기간:2016.01~2019.12 규모:L=440m, B=8~12m		Y	N	N	N	N	N	계	3,033	33	3,000	2,000	1,000	0	0	0	0	
									재량	3,033	33	3,000	2,000	1,000	0	0	0	0	
									시군구비	3,033	33	3,000	2,000	1,000	0	0	0	0	
하북순지도시계획도로(소2-14호선외1)개설	기간:2016.06~2018.12 규모:L=100, B=8m		Y	N	N	N	N	N	계	3,030	1,320	1,710	1,710	0	0	0	0	0	
									재량	3,030	1,320	1,710	1,710	0	0	0	0	0	
									시군구비	3,030	1,320	1,710	1,710	0	0	0	0	0	
신기교~신기삼거리간도시계획도로(중1-17호선)개설	기간:2017.03~2020.12 규모:L=850m, B=20(3~6)m		Y	N	N	N	N	N	계	6,653	100	6,553	6,553	0	0	0	0	0	
									재량	6,653	100	6,553	6,553	0	0	0	0	0	
									시군구비	6,653	100	6,553	6,553	0	0	0	0	0	
양산2교 연결도로개설	기간:2017.03.~2019.12. 규모:L=520m, B=12~15m		Y	N	N	N	N	N	계	4,250	50	4,200	4,200	0	0	0	0	0	
									재량	4,250	50	4,200	4,200	0	0	0	0	0	
									시군구비	4,250	50	4,200	4,200	0	0	0	0	0	
하북초산도시계획도로(소2-37호선)개설	기간:2022.1.~2022.12 규모:L=420m, B=6m		Y	N	N	N	N	N	계	2,700	0	2,700	0	0	0	0	2,700	0	
									재량	2,700	0	2,700	0	0	0	0	0	2,700	0
									시군구비	2,700	0	2,700	0	0	0	0	2,700	0	
산막산단진입도로(대2-3호선외1개소)확포장	기간:2017.03~2018.12 규모:L=500m, B=20(3~6)m		Y	N	N	N	N	N	계	2,900	2,900	0	0	0	0	0	0	0	
									재량	2,900	2,900	0	0	0	0	0	0	0	
									시군구비	2,900	2,900	0	0	0	0	0	0	0	

세부사업계획서

회계연도 : 2018년

회계구분 : 일반회계

분 야 : 전체

부 문 : 전체

(단위 : 백만원)

분야·부문·정책·단위·세부사업	사업개요	국가계획	투자심사	지방채	BTL	의무지출			재원	총사업비	기투자	연도별투자계획					향후			
						법정	보조	이자				소계	2018	2019	2020	2021		2022		
시도 개설	상북대석교통광장 조성공사 기간:2015.01~2019.12 규모:A=4,695㎡ 내용:교통광장조성									2,730	26	2,704	2,100	604	0	0	0	0		
									계	2,730	26	2,704	2,100	604	0	0	0	0		
					Y	N	N	N	N	재량	2,730	26	2,704	2,100	604	0	0	0	0	
										시군구비	2,730	26	2,704	2,100	604	0	0	0	0	
	농어촌도로 개설	농어촌도로(동면202호)확포장공사 기간:2017.01.~2019.12. 규모:L=0.7km B=8m									37,350	150	37,200	1,500	700	3,500	15,750	15,750	0	
										계	2,250	50	2,200	1,500	700	0	0	0	0	
						Y	N	N	N	N	재량	2,250	50	2,200	1,500	700	0	0	0	0
									시군구비	2,250	50	2,200	1,500	700	0	0	0	0		
	원리~물금 직선화 도로개설 사업	기간:2008~2023 규모:L=3.5Km, B=10m									35,100	100	35,000	0	0	3,500	15,750	15,750	0	
										의무	35,100	100	35,000	0	0	3,500	15,750	15,750	0	
						Y	N	N	N	Y	지특보조금	31,500	0	31,500	0	0	3,150	14,175	14,175	0
											시도비	1,750	0	1,750	0	0	175	788	788	0
											시군구비	1,850	100	1,750	0	0	175	788	788	0
	도로 및 부속시설을 유지관리									47,188	0	47,188	7,834	10,111	11,102	8,876	9,264	0		
	도로시설물 정기점검 및 정밀진단 용역	기간:2018.01~2022.12 규모:양산대교외 156개소 내용:도로시설물 정기점검 및 정밀진단									3,754	0	3,754	700	725	750	776	803	0	
					N	N	N	N	N	재량	3,754	0	3,754	700	725	750	776	803	0	
										시군구비	3,754	0	3,754	700	725	750	776	803	0	
도로 유지보수	기간:2018~2022(연례반복) 규모:전읍면동 도로								13,404	0	13,404	2,550	2,614	2,679	2,746	2,815	0			

세부사업계획서

회계연도 : 2018년

회계구분 : 일반회계

분 야 : 전체

부 문 : 전체

(단위 : 백만원)

분야·부문·정책·단위·세부사업	사업개요	국가계획	투자심사	지방채	BTL	의무지출			재원	총사업비	기투자	연도별투자계획					향후	
						법정	보조	이자				소계	2018	2019	2020	2021		2022
도로 유지보수	기간:2018~2022(연례반복) 규모:전읍면동 도로		N	N	N	N	N	N	재량	13,404	0	13,404	2,550	2,614	2,679	2,746	2,815	0
									시군구비	13,404	0	13,404	2,550	2,614	2,679	2,746	2,815	0
교량 및 시설물 유지관리	기간:2018~2022(연례반복) 대상:관내 도로시설물 내용:도로시설물유지관리		N	N	N	N	N	N	계	4,420	0	4,420	824	853	883	914	946	0
									재량	4,420	0	4,420	824	853	883	914	946	0
									시군구비	4,420	0	4,420	824	853	883	914	946	0
도로지하차도 펌프장 개선	기간:2020.01~2020.12 내용:지하차도 펌프장 개선공사 1식 대상:관내 도로지하차도 펌프장		Y	N	N	N	N	N	계	2,610	0	2,610	0	0	2,610	0	0	0
									재량	2,610	0	2,610	0	0	2,610	0	0	0
									시군구비	2,610	0	2,610	0	0	2,610	0	0	0
증산육교 설치공사	기간:2018.01~2019.12 위치:물금읍 증산리 규모:육교설치 1식		N	N	N	N	N	N	계	2,100	0	2,100	100	2,000	0	0	0	0
									재량	2,100	0	2,100	100	2,000	0	0	0	0
									시군구비	2,100	0	2,100	100	2,000	0	0	0	0
가로등 유지관리	기간:2018~2022(연례반복) 규모:가로등 10,397본 내용:가로등 유지보수		N	N	N	N	N	N	계	12,000	0	12,000	1,900	2,150	2,400	2,650	2,900	0
									재량	12,000	0	12,000	1,900	2,150	2,400	2,650	2,900	0
									시군구비	12,000	0	12,000	1,900	2,150	2,400	2,650	2,900	0
LED보안등 교체공사	기간:2018~2022(연례반복) 내용:LED보안등 교체		N	N	N	N	N	N	계	4,750	0	4,750	950	950	950	950	950	0
									재량	4,750	0	4,750	950	950	950	950	950	0
									시군구비	4,750	0	4,750	950	950	950	950	950	0
보안등 유지관리	기간:2018~2022(연례반복) 규모:보안등 5,761개 내용:보안등 유지관리		N	N	N	N	N	N	계	4,150	0	4,150	810	820	830	840	850	0

세부사업계획서

회계연도 : 2018년

회계구분 : 일반회계

분 야 : 전체

부 문 : 전체

(단위 : 백만원)

분야·부문·정책·단위·세부사업	사업개요	국가계획	투자심사	지방채	BTL	의무지출			재원	총사업비	기투자	연도별투자계획					향후	
						법정	보조	이자				소계	2018	2019	2020	2021		2022
보안등 유지관리	기간:2018~2022(연례반복) 규모:보안등 5,761개 내용:보안등 유지관리		N	N	N	N	N	N	재량	4,150	0	4,150	810	820	830	840	850	0
									시군구비	4,150	0	4,150	810	820	830	840	850	0
도로망 구축									87,503	10,282	70,721	10,282	20,838	13,631	960	25,010	6,500	
도시계획도로 개설									87,503	10,282	70,721	10,282	20,838	13,631	960	25,010	6,500	
용당도시계획도로(중1-36호선) 개설	기간:2018.01~2020.12 규모:L=460m, B=20(10)m		Y	N	N	N	N	N	계	3,650	0	3,650	50	1,200	2,400	0	0	0
									재량	3,650	0	3,650	50	1,200	2,400	0	0	0
									시군구비	3,650	0	3,650	50	1,200	2,400	0	0	0
서창도시계획도로(대3-10호선) 개설	기간:2018.1.~2019.12 규모:L=630m, B=25m		Y	N	N	N	N	N	계	3,000	0	3,000	70	2,930	0	0	0	0
									재량	3,000	0	3,000	70	2,930	0	0	0	0
									시군구비	3,000	0	3,000	70	2,930	0	0	0	0
서창도시계획도로(소2-64호선) 개설	기간:2021.1.~2022.6. 내용:L=149m, B=8m(교량 65m)		Y	N	N	N	N	N	계	3,300	0	3,300	0	0	0	60	3,240	0
									재량	3,300	0	3,300	0	0	0	60	3,240	0
									시군구비	3,300	0	3,300	0	0	0	60	3,240	0
명동도시계획도로(소2-84호선) 개설	기간:2018.1.~2020.12 내용:L=305m, B=10m		Y	N	N	N	N	N	계	4,900	0	4,900	30	2,435	2,435	0	0	0
									재량	4,900	0	4,900	30	2,435	2,435	0	0	0
									시군구비	4,900	0	4,900	30	2,435	2,435	0	0	0
주진흥등지구 연결도로개설	기간:2017.1.~2019.1. 규모:L=650m, B=30(8)m		Y	N	N	N	N	N	계	10,547	5,042	5,505	2,002	3,503	0	0	0	0
									재량	10,547	5,042	5,505	2,002	3,503	0	0	0	0

세부사업계획서

회계연도 : 2018년

회계구분 : 일반회계

분 야 : 전체

부 문 : 전체

(단위 : 백만원)

분야·부문·정책·단위·세부사업	사업개요	국가계획	투자심사	지방채	BTL	의무지출			재원	총사업비	기투자	연도별투자계획					향후	
						법정	보조	이자				소계	2018	2019	2020	2021		2022
	주진흥등지구 연결도로 개설	기간:2017.1.~2019.1. 규모:L=650m, B=30(8)m	Y	N	N	N	N	N	시군구비	10,547	5,042	5,505	2,002	3,503	0	0	0	0
	소주도시계획도로(소1-83호선) 개설	기간:2018.1.~2019.12 규모:L=300m, B=10m	Y	N	N	N	N	N	계	2,490	0	2,490	830	1,660	0	0	0	0
									재량	2,490	0	2,490	830	1,660	0	0	0	0
									시군구비	2,490	0	2,490	830	1,660	0	0	0	0
	소주도시계획도로(중2-2호선) 개설	기간:2018.1.~2020.12 규모:L=370m, B=15m	Y	N	N	N	N	N	계	4,450	0	4,450	30	2,210	2,210	0	0	0
									재량	4,450	0	4,450	30	2,210	2,210	0	0	0
									시군구비	4,450	0	4,450	30	2,210	2,210	0	0	0
	소주국민임대주택~주남신원아침도시 아파트간 도시계획도로(광3-3호선) 개설	기간:2021.01~2023.12 내용:도로개설(L=1,100m, B=40(20)m)	Y	N	N	N	N	N	계	21,020	0	14,520	0	0	0	0	14,520	6,500
									재량	21,020	0	14,520	0	0	0	0	14,520	6,500
									시군구비	21,020	0	14,520	0	0	0	14,520	6,500	
	평산도시계획도로(중1-5호선) 개설	기간:2018.1.~2019.12 규모:L=300m, B=20m	Y	N	N	N	N	N	계	3,600	0	3,600	2,100	1,500	0	0	0	0
									재량	3,600	0	3,600	2,100	1,500	0	0	0	0
									시군구비	3,600	0	3,600	2,100	1,500	0	0	0	0
	국도7호선~경보아파트간 도시계획도로(대2-4호선) 개설	기간:2018.1.~2020.12 규모:L=700m, B=30m(15m)	Y	N	N	N	N	N	계	7,126	0	7,126	120	3,000	4,006	0	0	0
									재량	7,126	0	7,126	120	3,000	4,006	0	0	0
									시군구비	7,126	0	7,126	120	3,000	4,006	0	0	0
	경동스마트~대승2차간 도시계획도로(중3-10호선외 1개소) 개설	기간:2017.1.~2018.12 규모:L=410m, B=8~12m	Y	N	N	N	N	N	계	3,550	2,000	1,550	1,550	0	0	0	0	0
									재량	3,550	2,000	1,550	1,550	0	0	0	0	0

세부사업계획서

회계연도 : 2018년

회계구분 : 일반회계

분 야 : 전체

부 문 : 전체

(단위 : 백만원)

분야·부문·정책·단위·세부사업	사업개요	국가계획	투자심사	지방채	BTL	의무지출			재원	총사업비	기투자	연도별투자계획					향후		
						법정	보조	이자				소계	2018	2019	2020	2021		2022	
경동스마트-대송2차간도시계획도로(중3-10호선외 1개소) 개설	기간:2017.1.-2018.12. 규모:L=410m, B=8-12m		Y	N	N	N	N	N	시군구비	3,550	2,000	1,550	1,550	0	0	0	0	0	
	매곡마을안길 도로 개설 공사	기간:2017.8.-2022.12 규모:도로개설 L=1.46km, B=8m 및 주차장설치	Y	N	N	N	N	N	계	6,500	150	6,350	0	0	0	0	6,350	0	
									재량	6,500	150	6,350	0	0	0	0	6,350	0	
									시군구비	6,500	150	6,350	0	0	0	6,350	0		
	웅상외산~매곡간 도시계획도로(중1-8호선) 개설공사	기간:2017.01~2018.12 규모:L=430m, B=20m	Y	N	N	N	N	N	계	4,070	3,070	1,000	1,000	0	0	0	0	0	
									재량	4,070	3,070	1,000	1,000	0	0	0	0		
									시군구비	4,070	3,070	1,000	1,000	0	0	0	0		
	덕계도시계획도로(소2-199호선) 개설공사	기간:2017.8-2020.12 규모:L=450m, B=8m	Y	N	N	N	N	N	계	4,800	20	4,780	1,600	1,500	1,680	0	0	0	
									재량	4,800	20	4,780	1,600	1,500	1,680	0	0		
									시군구비	4,800	20	4,780	1,600	1,500	1,680	0	0		
	미지급용지 보상	기간:2018.1.-2022.12 내용:도시계획도로 미지급 용지보상	N	N	N	N	N	N	계	4,500	0	4,500	900	900	900	900	900	900	0
									재량	4,500	0	4,500	900	900	900	900	900	900	0
									시군구비	4,500	0	4,500	900	900	900	900	900	900	0
	도로시설 관리									12,623	0	12,623	2,100	2,326	2,543	2,764	2,891	0	
	도로 유지관리									12,623	0	12,623	2,100	2,326	2,543	2,764	2,891	0	
	도로 유지보수	기간:2018~2022(연례반복) 대상:웅상 4개동 내용:도로 유지보수	N	N	N	N	N	N	계	7,191	0	7,191	1,200	1,338	1,461	1,584	1,608	0	
									재량	7,191	0	7,191	1,200	1,338	1,461	1,584	1,608	0	
									시군구비	7,191	0	7,191	1,200	1,338	1,461	1,584	1,608	0	

세부사업계획서

회계연도 : 2018년

회계구분 : 일반회계

분 야 : 전체

부 문 : 전체

(단위 : 백만원)

분야·부문·정책·단위·세부사업	사업개요	국가계획	투자심사	지방채	BTL	의무지출			재원	총사업비	기투자	연도별투자계획					향후	
						법정	보조	이자				소계	2018	2019	2020	2021		2022
	가로등 유지관리	기간:2018.1.~2022.12 내용:가로등 유지관리 (2359본)	N	N	N	N	N	N	계	3,000	0	3,000	500	550	600	650	700	0
									재량	3,000	0	3,000	500	550	600	650	700	0
									시군구비	3,000	0	3,000	500	550	600	650	700	0
	보안등 유지관리	기간:2018~2022(연례반복) 내용:보안등 유지관리 (2,123본)	N	N	N	N	N	N	계	2,432	0	2,432	400	438	482	530	583	0
									재량	2,432	0	2,432	400	438	482	530	583	0
									시군구비	2,432	0	2,432	400	438	482	530	583	0
	도시철도									563,216	41,792	521,424	34,333	102,956	129,581	127,278	127,278	0
	편리한 대중교통수단 도입									563,216	41,792	521,424	34,333	102,956	129,581	127,278	127,278	0
	도시철도 건설									563,216	41,792	521,424	34,333	102,956	129,581	127,278	127,278	0
양산도시철도 건설	기간:2011.01.~2022.12. 구간:부산 노포동~양산 북정동 규모:L=12.51km 내용:도시철도 양산선 건설	Y 국고보조금 부담	Y	N	N	N	Y	N	계	555,835	40,142	515,693	33,333	100,590	127,215	127,278	127,278	0
									의무	555,835	40,142	515,693	33,333	100,590	127,215	127,278	127,278	0
									국고보조금	333,501	21,600	311,901	20,000	60,354	77,100	77,224	77,224	0
									시도비	38,880	2,500	36,380	2,333	7,041	8,995	9,005	9,005	0
									시군구비	183,454	16,042	167,412	11,000	33,195	41,120	41,049	41,049	0
양산도시철도 건설 사업관리	기간:2015.01~2020.12 내용:도시철도건설 사업관리	N	N	N	N	N	N	계	7,381	1,650	5,731	1,000	2,366	2,366	0	0	0	
								재량	7,381	1,650	5,731	1,000	2,366	2,366	0	0	0	
								시군구비	7,381	1,650	5,731	1,000	2,366	2,366	0	0	0	
대중교통·물류등기타									350,997	110	350,887	68,697	71,980	72,075	67,878	70,257	0	

세부사업계획서

회계연도 : 2018년

회계구분 : 일반회계

분 야 : 전체

부 문 : 전체

(단위 : 백만원)

분야·부문·정책·단위·세부사업	사업개요	국가계획	투자심사	지방채	BTL	의무지출			재원	총사업비	기투자	연도별투자계획					향후	
						법정	보조	이자				소계	2018	2019	2020	2021		2022
시민 교통편의 제공										348,747	110	348,637	68,247	71,530	71,625	67,428	69,807	0
대중교통 육성지원										316,776	0	316,776	59,987	61,518	63,208	64,900	67,163	0
교통약자 이동편의 증진	기간:2018~2022(연례반복) 대상:1~2급 장애인 및 양산시 교통약자 이동편의 증진조례에서 정한 교통약자 규모:교통약자콜택시20대, 교통운전기사 30명 내용:교통약자이동 증진		N	N	N	N	Y	N	계	8,453	0	8,453	1,576	1,632	1,689	1,748	1,808	0
									의무	8,453	0	8,453	1,576	1,632	1,689	1,748	1,808	0
									시도비	34	0	34	6	7	7	7	7	0
									시군구비	8,419	0	8,419	1,570	1,625	1,682	1,741	1,801	0
마을버스 재정지원	기간:2018~2022(연례반복) 대상:마을버스 5개 업체 내용:오지노선, 환승손실금지원		N	N	N	Y	N	N	계	3,971	0	3,971	741	766	793	821	850	0
									의무	3,971	0	3,971	741	766	793	821	850	0
									시군구비	3,971	0	3,971	741	766	793	821	850	0
버스업계 재정 지원	기간:2018~2022(연례반복) 대상: 시내버스 2개 업체 내용:비수익노선 등 지원(버스업계 재정지원금, 시내버스 무료환승 손실보상금 등)		N	N	N	N	Y	N	계	35,741	0	35,741	6,670	6,901	7,140	7,387	7,643	0
									의무	35,741	0	35,741	6,670	6,901	7,140	7,387	7,643	0
									시도비	885	0	885	170	173	177	180	184	0
									시군구비	34,856	0	34,856	6,500	6,728	6,963	7,207	7,459	0
운수업계유류보조금 지원	기간:2018~2022(연례반복) 대상:화물, 버스, 택시 운수업자 내용:유류보조금 지원 규모:6,500여대		N	N	N	Y	N	N	계	268,612	0	268,612	51,000	52,220	53,586	54,944	56,862	0
									의무	268,612	0	268,612	51,000	52,220	53,586	54,944	56,862	0
									시군구비	268,612	0	268,612	51,000	52,220	53,586	54,944	56,862	0
교통기초질서 확립									19,810	110	19,700	6,000	7,700	6,000	0	0	0	
다방동 화물공영차고지 조성	기간:2016.01~2020.12 위치:다방동 일원 규모:주차면 323면 면적:주유소설치 1,296㎡		Y	N	N	N	Y	N	계	19,810	110	19,700	6,000	7,700	6,000	0	0	0

세부사업계획서

회계연도 : 2018년

회계구분 : 일반회계

분 야 : 전체

부 문 : 전체

(단위 : 백만원)

분야·부문·정책·단위·세부사업	사업개요	국가계획	투자심사	지방채	BTL	의무지출			재원	총사업비	기투자	연도별투자계획					향후			
						법정	보조	이자				소계	2018	2019	2020	2021		2022		
다방동 화물공영차고지 조성	기간:2016.01~2020.12 위치:다방동 일원 규모:주차면 323면 관리동/주유소설치 1,296㎡			Y	N	N	N	Y	N	의무	19,810	110	19,700	6,000	7,700	6,000	0	0	0	
										지특보조금	13,800	0	13,800	2,000	5,800	6,000	0	0	0	
											시도비	3,900	0	3,900	2,000	1,900	0	0	0	0
											시군구비	2,110	110	2,000	2,000	0	0	0	0	0
	교통시설물 확충 및 유지관리										12,161	0	12,161	2,260	2,312	2,417	2,528	2,644	0	
	교통시설물 설치 및 보수	기간:2018~2022(연례반복) 내용:각종 교통시설물설치 대상:교통안전표지판 등 교통시설물 중 신규로 설치 필요하거나 보수가 필요한 시설			N	N	N	N	N	N	계	12,161	0	12,161	2,260	2,312	2,417	2,528	2,644	0
											재량	12,161	0	12,161	2,260	2,312	2,417	2,528	2,644	0
												시군구비	12,161	0	12,161	2,260	2,312	2,417	2,528	2,644
	대중교통 육성 지원										2,250	0	2,250	450	450	450	450	450	450	0
	교통시설물 확충 및 관리										2,250	0	2,250	450	450	450	450	450	450	0
	교통시설물 설치 및 보수	기간:2018~2022(연례반복) 대상:웅상관내 교통시설물 규모:교통안전시설물 설치 및 보수 500여개소 내용:교통안전시설물 설치 및 보수, 자선 및 노면표 시 재도색			N	N	N	N	N	N	계	2,250	0	2,250	450	450	450	450	450	450
											재량	2,250	0	2,250	450	450	450	450	450	450
											시군구비	2,250	0	2,250	450	450	450	450	450	
국토및지역개발										332,222	63,293	233,529	52,162	49,662	47,657	42,925	41,123	35,400		
수자원										60,320	21,012	39,308	9,980	13,687	9,305	3,125	3,211	0		
친자연형하천조성										60,320	21,012	39,308	9,980	13,687	9,305	3,125	3,211	0		
생태하천조성관리										50,069	21,012	29,057	8,080	11,717	7,260	1,000	1,000	0		
지방하천정비[당곡천 고향의강 조성사업]	기간:2011.1.-2019.5. 위치:당곡천 내용:고향의강 조성 규모:L=2.8km	Y 국토교통부	Y	N	N	N	Y	N	계	24,705	19,096	5,609	4,030	1,579	0	0	0	0		

세부사업계획서

회계연도 : 2018년

회계구분 : 일반회계

분 야 : 전체

부 문 : 전체

(단위 : 백만원)

분야·부문·정책·단위·세부사업	사업개요	국가계획	투자심사	지방채	BTL	의무지출			재원	총사업비	기투자	연도별투자계획					향후	
						법정	보조	이자				소계	2018	2019	2020	2021		2022
지방하천정비[당곡천 고향의강 조성사업]	기간:2011.1.~2019.5. 위치:당곡천 내용:고향의강 조성 규모:L=2.8km	Y 국도통부	Y	N	N	N	Y	N	의무	24,705	19,096	5,609	4,030	1,579	0	0	0	0
									국고보조금	14,823	11,240	3,583	2,418	1,165	0	0	0	0
									시도비	2,965	2,248	717	484	233	0	0	0	0
									시군구비	6,917	5,608	1,309	1,128	181	0	0	0	0
일반하천정비사업[북부천]	기간:2016.01~2019.12 내용:하천정비 규모:L=0.45km	N	N	N	N	Y	N	계	2,520	800	1,720	1,000	720	0	0	0	0	
								의무	2,520	800	1,720	1,000	720	0	0	0	0	
								시도비	1,260	400	860	500	360	0	0	0	0	
								시군구비	1,260	400	860	500	360	0	0	0	0	
공암삼거리 재해위험개선지구 정비사업	기간:2018.01~2020.12 내용:공암잠수교 철거 및 교량 신설 규모:L=125m, B=12m	N	N	N	N	Y	N	계	7,000	0	7,000	340	3,400	3,260	0	0	0	
								의무	7,000	0	7,000	340	3,400	3,260	0	0	0	
								국고보조금	3,500	0	3,500	170	1,700	1,630	0	0	0	
								시도비	840	0	840	41	408	391	0	0	0	
								시군구비	2,660	0	2,660	129	1,292	1,239	0	0	0	
소하천정비(생활)[감걸천]	기간:2016.1.~2019.12 규모:L=0.6km 내용:소하천정비	Y 행정안	N	N	N	N	Y	N	계	4,144	756	3,388	874	2,514	0	0	0	0
									의무	4,144	756	3,388	874	2,514	0	0	0	0
									지특보조금	2,072	378	1,694	437	1,257	0	0	0	0
									시군구비	2,072	378	1,694	437	1,257	0	0	0	0
소하천정비(생활)[서리천]	기간:2018.01~2020.12 내용:소하천정비 규모:L=0.66km	Y 행정안 전부	N	N	N	N	Y	N	계	4,000	0	4,000	320	680	3,000	0	0	0

세부사업계획서

회계연도 : 2018년

회계구분 : 일반회계

분 야 : 전체

부 문 : 전체

(단위 : 백만원)

분야·부문·정책·단위·세부사업	사업개요	국가계획	투자심사	지방채	BTL	의무지출			재원	총사업비	기투자	연도별투자계획					향후		
						법정	보조	이자				소계	2018	2019	2020	2021		2022	
	소하천정비(생활)[서리천]	기간:2018.01~2020.12 내용:소하천 정비 규모:L=0.66km	Y 행안전부	N	N	N	N	Y	N	의무	4,000	0	4,000	320	680	3,000	0	0	0
										지특보조금	2,000	0	2,000	160	340	1,500	0	0	0
										시군구비	2,000	0	2,000	160	340	1,500	0	0	0
	소하천정비(생활)[효충천]	기간:2017.01~2019.12 내용:소하천 정비 규모:L=0.73km	Y 행안전부	N	N	N	N	Y	N	계	2,700	360	2,340	516	1,824	0	0	0	0
										의무	2,700	360	2,340	516	1,824	0	0	0	0
										지특보조금	1,350	180	1,170	258	912	0	0	0	0
	국가하천 유지보수 [4대강외]	기간:2018~2022(연례반복) 규모:10.5km 위치:양산천(국가하천) 내용:제방관리, 제체구조물 보수, 고수부지 관리	Y 국토교통부	N	N	N	N	Y	N	계	2,000	0	2,000	400	400	400	400	400	0
										의무	2,000	0	2,000	400	400	400	400	400	400
										국고보조금	2,000	0	2,000	400	400	400	400	400	400
	하천공원시설물 유지관리	기간:2018~2022(연례반복) 위치:양산천 일원 내용:하천공원시설물 유지관리	N	N	N	N	N	N	N	계	3,000	0	3,000	600	600	600	600	600	0
										재량	3,000	0	3,000	600	600	600	600	600	600
										시군구비	3,000	0	3,000	600	600	600	600	600	600
	낙동강수변공원조성									10,251	0	10,251	1,900	1,970	2,045	2,125	2,211	0	
	국가하천 유지보수 [4대강 친수시설]	기간:2018~2022(연례반복) 위치:낙동강 하천부지 내용:시설물 유지보수 등 규모:수변생태공원등(3백만㎡)	Y 국토교통부	N	N	N	Y	N	N	계	4,500	0	4,500	900	900	900	900	900	0
										의무	4,500	0	4,500	900	900	900	900	900	
국고보조금										4,500	0	4,500	900	900	900	900	900		
수변공원 시설물 유지보수사업									5,751	0	5,751	1,000	1,070	1,145	1,225	1,311	0		

세부사업계획서

회계연도 : 2018년

회계구분 : 일반회계

분 야 : 전체

부 문 : 전체

(단위 : 백만원)

분야·부문·정책·단위·세부사업	사업개요	국가계획	투자심사	지방채	BTL	의무지출			재원	총사업비	기투자	연도별투자계획					향후	
						법정	보조	이자				소계	2018	2019	2020	2021		2022
수변공원 시설물 유지보수사업	기간:2018~2022(연례반복) 내용:수변공원 시설물 유지보수 위치:황산문화체육공원의 4개소		N	N	N	N	N	N	재량	5,751	0	5,751	1,000	1,070	1,145	1,225	1,311	0
									시군구비	5,751	0	5,751	1,000	1,070	1,145	1,225	1,311	0
지역및도시									147,273	18,481	128,792	31,253	25,375	28,552	21,700	21,912	0	
지적행정서비스									3,722	0	3,722	922	700	700	700	700	0	
지적재조사 관리									3,722	0	3,722	922	700	700	700	700	0	
지적재조사 운영	기간:2018~2022(연례반복) 내용:지적재조사 업무추진		N	N	N	N	N	N	계	3,722	0	3,722	922	700	700	700	0	
									재량	3,722	0	3,722	922	700	700	700	0	
									시군구비	3,722	0	3,722	922	700	700	700	0	
도시안정망 구현								6,200	0	6,200	1,200	1,220	1,240	1,260	1,280	0		
스마트시티 기반 조성								6,200	0	6,200	1,200	1,220	1,240	1,260	1,280	0		
공간정보체계 구축	기간:2018~2022(연례반복) 내용:공간정보 갱신 및 시스템 운영 대상:도시정보시스템, 3차원공간정보시스템		N	N	N	N	N	N	계	3,500	0	3,500	700	700	700	700	0	
									재량	3,500	0	3,500	700	700	700	700	0	
									시군구비	3,500	0	3,500	700	700	700	700	0	
3D과학체험관 운영	기간:2018~2022(연례반복) 대상:3D과학체험관 운영 내용:3D과학체험관 운영		N	N	N	N	N	N	계	2,700	0	2,700	500	520	540	560	580	0
									재량	2,700	0	2,700	500	520	540	560	580	0
									시군구비	2,700	0	2,700	500	520	540	560	580	0
공원녹지조성 및 관리								58,249	1,400	56,849	16,070	9,191	9,465	11,012	11,112	0		
도시공원 조성 및 관리								53,595	0	53,595	14,970	8,676	8,934	10,466	10,549	0		

세부사업계획서

회계연도 : 2018년

회계구분 : 일반회계

분 야 : 전체

부 문 : 전체

(단위 : 백만원)

분야·부문·정책·단위·세부사업	사업개요	국가계획	투자심사	지방채	BTL	의무지출			재원	총사업비	기투자	연도별투자계획					향후	
						법정	보조	이자				소계	2018	2019	2020	2021		2022
도시공원 관리	기간:2018~2022(연례반복) 대상:도시공원 123개소 규모:1,298,846㎡ 내용:공원수목 및 시설물 관리		N	N	N	N	N	N	계	5,538	0	5,538	1,000	1,085	1,117	1,151	1,185	0
									재량	5,538	0	5,538	1,000	1,085	1,117	1,151	1,185	0
									시군구비	5,538	0	5,538	1,000	1,085	1,117	1,151	1,185	0
도시공원 조성	기간:2018~2022(연례반복) 대상:도시공원 43개소 규모:2,858,605㎡ 내용:미조성공원 조성		N	N	N	N	N	N	계	14,780	0	14,780	2,000	2,400	2,500	3,940	3,940	0
									재량	14,780	0	14,780	2,000	2,400	2,500	3,940	3,940	0
									시군구비	14,780	0	14,780	2,000	2,400	2,500	3,940	3,940	0
디자인공원 관리	기간:2018~2022(연례반복) 위치:물금읍 가촌리 1312-4번지 규모:3,000㎡ 내용:디자인공원 관리		N	N	N	N	N	N	계	4,778	0	4,778	900	927	955	983	1,013	0
									재량	4,778	0	4,778	900	927	955	983	1,013	0
									시군구비	4,778	0	4,778	900	927	955	983	1,013	0
춘추공원 관리	기간:2018~2022(연례반복) 위치:교동 55-1번지 일원 규모:740,000㎡ 내용:토지매입 및 공원조성		Y	N	N	N	N	N	계	9,050	0	9,050	400	2,110	2,180	2,180	2,180	0
									재량	9,050	0	9,050	400	2,110	2,180	2,180	2,180	0
									시군구비	9,050	0	9,050	400	2,110	2,180	2,180	2,180	0
명동공원 관리	기간:2018.1.~2022.12 대상:명동공원 규모:44,495㎡ 내용:토지매입 및 공원조성		Y	N	N	N	N	N	계	14,500	0	14,500	9,700	1,200	1,200	1,200	1,200	0
									재량	14,500	0	14,500	9,700	1,200	1,200	1,200	1,200	0
									시군구비	14,500	0	14,500	9,700	1,200	1,200	1,200	1,200	0
근린공원 시설관리	기간:2018~2022(연례반복) 대상:양산시 전역 규모:근린공원 28개소 내용:일반시설 및 휴게시설, 놀이터, 운동시설 등 관리		N	N	N	N	N	N	계	2,379	0	2,379	500	461	467	472	478	0
									재량	2,379	0	2,379	500	461	467	472	478	0
									시군구비	2,379	0	2,379	500	461	467	472	478	0

세부사업계획서

회계연도 : 2018년

회계구분 : 일반회계

분 야 : 전체

부 문 : 전체

(단위 : 백만원)

분야·부문·정책·단위·세부사업	사업개요	국가계획	투자심사	지방채	BTL	의무지출			재원	총사업비	기투자	연도별투자계획					향후	
						법정	보조	이자				소계	2018	2019	2020	2021		2022
어린이공원 시설관리	기간:2018~2022(연례반복) 대상:양산시 전역 규모:어린이공원 64개소 내용:일반시설 및 휴게시설, 놀이터, 운동시설 등 관리		N	N	N	N	N	N	계	2,570	0	2,570	470	493	516	539	553	0
									재량	2,570	0	2,570	470	493	516	539	553	0
									시군구비	2,570	0	2,570	470	493	516	539	553	0
녹지 조성 및 관리									4,655	1,400	3,255	1,100	515	530	546	563	0	
녹지관리	기간:2018~2022(연례반복) 대상:양산시 전역 규모:2,070,783㎡ 내용:녹지 및 공공공지, 광장 관리		N	N	N	N	N	N	계	2,655	0	2,655	500	515	530	546	563	0
									재량	2,655	0	2,655	500	515	530	546	563	0
									시군구비	2,655	0	2,655	500	515	530	546	563	0
북정동 완충녹지 조성사업	기간:2017.03.~2018.06. 대상:북정동591-3번지 일원 규모:7,944㎡ 내용:완충녹지 조성		Y	N	N	N	Y	N	계	2,000	1,400	600	600	0	0	0	0	0
									의무	2,000	1,400	600	600	0	0	0	0	0
									지특보조금	300	0	300	300	0	0	0	0	0
									시도비	90	0	90	90	0	0	0	0	0
									시군구비	1,610	1,400	210	210	0	0	0	0	0
살기좋은 도시조성									8,500	4,115	4,385	2,300	2,085	0	0	0	0	
도시균형발전									6,200	3,115	3,085	1,600	1,485	0	0	0	0	
평산동 사면재해 위험지역 정비	기간:2017.01.~2019.12. 대상:평산동 주민 규모:사면 정비 L=220m, H=5~54m 내용:사면재해 위험지역 정비		Y	N	N	N	N	N	계	6,200	3,115	3,085	1,600	1,485	0	0	0	0
									재량	6,200	3,115	3,085	1,600	1,485	0	0	0	0
									시군구비	6,200	3,115	3,085	1,600	1,485	0	0	0	0
무질서한 개발 억제									2,300	1,000	1,300	700	600	0	0	0	0	

세부사업계획서

회계연도 : 2018년

회계구분 : 일반회계

분 야 : 전체

부 문 : 전체

(단위 : 백만원)

분야·부문·정책·단위·세부사업	사업개요	국가계획	투자심사	지방채	BTL	의무지출			재원	총사업비	기투자	연도별투자계획					향후		
						법정	보조	이자				소계	2018	2019	2020	2021		2022	
개발제한구역 주민지원사업(호포새동네 진입도로 개설공사)	기간:2017.01~2019.12 대상:동면 가산리 주민 규모:진입도로개설 L=605m, B=8m 내용:진입도로 개설	Y	국도교통부	Y	N	N	N	Y	N	계	2,300	1,000	1,300	700	600	0	0	0	0
										의무	2,300	1,000	1,300	700	600	0	0	0	0
										지특보조금	1,710	800	910	490	420	0	0	0	0
										시군구비	590	200	390	210	180	0	0	0	0
살기좋은 지역개발									3,227	0	3,227	622	620	641	662	683	0		
균형적인 지역개발									3,227	0	3,227	622	620	641	662	683	0		
지역개발사업	기간:2018~2022(연례반복) 대상:마을주민 등 규모:지역개발 유지보수 사업 등 내용:마을안길 정비 등			N	N	N	N	N	N	계	3,227	0	3,227	622	620	641	662	683	0
										재량	3,227	0	3,227	622	620	641	662	683	0
										시군구비	3,227	0	3,227	622	620	641	662	683	0
건축활동지원									3,000	0	3,000	600	600	600	600	600	600	0	
도시경관조성									3,000	0	3,000	600	600	600	600	600	600	600	0
도시디자인 거리미관 조성	기간:2018~2022(연례반복) 내용:도시디자인 개발 및 거리미관 조성			N	N	N	N	Y	N	계	3,000	0	3,000	600	600	600	600	600	600
										의무	3,000	0	3,000	600	600	600	600	600	600
										시군구비	3,000	0	3,000	600	600	600	600	600	600
살기좋은 주거문화 조성									3,500	0	3,500	700	700	700	700	700	700	0	
공동주택관리									3,500	0	3,500	700	700	700	700	700	700	0	
공동주택단지 관리비 지원	기간:2018.01.~2022.12. 내용:공동주택단지개보수 대상:사용승인후10년이상 경과된 공동주택			N	N	N	N	N	N	계	3,500	0	3,500	700	700	700	700	700	0
										재량	3,500	0	3,500	700	700	700	700	700	0

세부사업계획서

회계연도 : 2018년

회계구분 : 일반회계

분 야 : 전체

부 문 : 전체

(단위 : 백만원)

분야·부문·정책·단위·세부사업	사업개요	국가계획	투자심사	지방채	BTL	의무지출			재원	총사업비	기투자	연도별투자계획					향후							
						법정	보조	이자				소계	2018	2019	2020	2021		2022						
공공주택단지 관리비 지원	기간:2018.01.~2022.12. 내용:공공주택단지계보수 대상:사용승인후10년이상 경과된 공동주택		N	N	N	N	N	N	시군구비	3,500	0	3,500	700	700	700	700	700	0						
주민이 행복한 도시재생										4,790	3,366	1,424	1,424	0	0	0	0	0						
도시재생활성화 및 지원사업										4,790	3,366	1,424	1,424	0	0	0	0	0						
취약지역 개조(도시)-소남지구 새들마을 사업	기간:2015.4.~2018.12. 대상:소남마을 주민 규모:소주동 소남마을 일원(48,466㎡) 내용:생활인프라확충 및 주거환경개선	Y	국	도	관	리	부	Y	N	N	N	Y	N	계	4,790	3,366	1,424	1,424	0	0	0	0	0	
														의 무	4,790	3,366	1,424	1,424	0	0	0	0	0	0
														지 특보조금	3,087	2,090	997	997	0	0	0	0	0	0
														시 도 비	397	269	128	128	0	0	0	0	0	0
														시군구비	1,306	1,007	299	299	0	0	0	0	0	0
공원녹지확충										5,200	0	5,200	900	970	1,040	1,110	1,180	0						
공원관리										5,200	0	5,200	900	970	1,040	1,110	1,180	0						
공원관리운영	기간:2018~2022(연례반복) 대상:도시공원 내용:도시공원 30개소 관리에 따른 일반운영비	N	N	N	N	N	N	N	계	2,700	0	2,700	500	520	540	560	580	0						
									재 량	2,700	0	2,700	500	520	540	560	580	0						
									시군구비	2,700	0	2,700	500	520	540	560	580	0						
공원물놀이장 설치운영	기간:2018.01~2022.12 대상:양산시민 내용:물놀이시설 설치운영	N	N	N	N	N	N	계	2,500	0	2,500	400	450	500	550	600	0							
								재 량	2,500	0	2,500	400	450	500	550	600	0							
								시군구비	2,500	0	2,500	400	450	500	550	600	0							
복지농촌건설									785	0	785	157	157	157	157	157	0							
복지농촌건설									785	0	785	157	157	157	157	157	0							

세부사업계획서

회계연도 : 2018년

회계구분 : 일반회계

분 야 : 전체

부 문 : 전체

(단위 : 백만원)

분야·부문·정책·단위·세부사업	사업개요	국가계획	투자심사	지방채	BTL	의무지출			재원	총사업비	기투자	연도별투자계획					향후	
						법정	보조	이자				소계	2018	2019	2020	2021		2022
가을국화향연 개최	기간:2018~2022(매년) 대상:웅상지역 주민 내용:국화6,600여점 전시		N	N	N	N	N	N	계	785	0	785	157	157	157	157	157	0
									재량	785	0	785	157	157	157	157	157	0
									시군구비	785	0	785	157	157	157	157	157	0
소규모 주민숙원사업									50,100	9,600	40,500	6,358	9,132	14,010	5,500	5,500	0	
주민생활편익사업									50,100	9,600	40,500	6,358	9,132	14,010	5,500	5,500	0	
웅상 센트럴파크(웅상실내체육관 등) 조성	기간:2016.9. ~ 2020.12. 대상: 지역주민 규모:실내체육관(연면적A=4940㎡ 규모) 및 부대시설(광장 등)	Y	Y	N	N	N	Y	N	계	32,100	9,600	22,500	5,858	8,132	8,510	0	0	0
									의무	32,100	9,600	22,500	5,858	8,132	8,510	0	0	0
									지특보조금	6,500	0	6,500	0	3,200	3,300	0	0	0
									시군구비	25,600	9,600	16,000	5,858	4,932	5,210	0	0	0
동부양산 문화예술회관 건립	기간:2018.01~2022.12 내용:공연장,다목적홀,전시장,연회장 등 규모:지하1층, 지상2층		Y	N	N	N	Y	N	계	18,000	0	18,000	500	1,000	5,500	5,500	5,500	0
									의무	18,000	0	18,000	500	1,000	5,500	5,500	5,500	0
									지특보조금	6,000	0	6,000	0	0	2,000	2,000	2,000	0
									시군구비	12,000	0	12,000	500	1,000	3,500	3,500	3,500	0
산업단지								124,629	23,800	65,429	10,929	10,600	9,800	18,100	16,000	35,400		
지방산업단지 개발								34,129	18,000	16,129	6,929	5,000	2,000	2,200	0	0		
산업단지 조성								34,129	18,000	16,129	6,929	5,000	2,000	2,200	0	0		
석계일반산업단지 조성	기간:2009.04~2019.12 대상:상북면 석계리 일원 규모:999,445㎡ 내용:산업단지조성		Y	N	N	N	N	N	계	18,000	14,000	4,000	2,000	2,000	0	0	0	0
									재량	18,000	14,000	4,000	2,000	2,000	0	0	0	0

세부사업계획서

회계연도 : 2018년

회계구분 : 일반회계

분 야 : 전체

부 문 : 전체

(단위 : 백만원)

분야·부문·정책·단위·세부사업	사업개요	국가계획	투자심사	지방채	BTL	의무지출			재원	총사업비	기투자	연도별투자계획					향후	
						법정	보조	이자				소계	2018	2019	2020	2021		2022
석계일반산업단지 조성 지방산업단지 공업용수도건설(양산석계2) 지방산업단지 공업용수도건설(양산가산) 일반산업단지 조성 및 운영 기업하기 좋은 산업단지 조성 양산일반산업단지 재생사업 양산일반산업단지 혁신사업	기간:2009.04~2019.12 대상:상북면 석계리 일원 규모:999,445㎡ 내용:산업단지 조성		Y	N	N	N	N	N	시군구비 (민자 등)	18,000 239,800	14,000 164,500	4,000 75,300	2,000 74,300	2,000 1,000	0 0	0 0	0 0	0 0
	기간:2017.01.~2018.12. 대상:상북면 석계리 일원 규모:가압장,배수지,송수관로 내용:용수공급시설	Y	N	N	N	N	Y	N	계 의무 지특보조금	8,129 8,129 8,129	4,000 4,000 4,000	4,129 4,129 4,129	4,129 4,129 4,129	0 0 0	0 0 0	0 0 0	0 0 0	0 0 0
	기간:2018.01.~2021.12. 대상:동면 가산리 금산리 규모:송수관로,가압장,배수지 등 내용:용수공급시설	Y	N	N	N	N	Y	N	계 의무 지특보조금	8,000 8,000 8,000	0 0 0	8,000 8,000 8,000	800 800 800	3,000 3,000 3,000	2,000 2,000 2,000	2,200 2,200 2,200	0 0 0	0 0 0
	일반산업단지 조성 및 운영									90,500	5,800	49,300	4,000	5,600	7,800	15,900	16,000	35,400
	기업하기 좋은 산업단지 조성									90,500	5,800	49,300	4,000	5,600	7,800	15,900	16,000	35,400
	기간:2016.01.~2027.12. 위치:유산동 일원 규모:도로(교량)개설,음영원형정비,주차장조성 등	Y	N	N	N	N	Y	N	계 의무 국고보조금 시도비 시군구비 (민자 등)	49,400 49,400 24,700 700 24,000 60,400	2,300 2,300 700 700 900 0	25,300 25,300 12,700 0 12,600 0	2,000 2,000 1,000 0 1,000 0	3,600 3,600 1,800 0 1,800 0	3,800 3,800 1,900 0 1,900 0	7,900 7,900 4,000 0 3,900 0	8,000 8,000 4,000 0 4,000 0	21,800 21,800 11,300 0 10,500 60,400
	기간:2017.01.~2027.12. 위치:유산동 산50-1번지 일원 규모:혁신지원센터,어린이집,공동기숙사 등	Y	N	N	N	N	Y	N	계 의무	41,100 41,100	3,500 3,500	24,000 24,000	2,000 2,000	2,000 2,000	4,000 4,000	8,000 8,000	8,000 8,000	13,600 13,600

세부사업계획서

회계연도 : 2018년

회계구분 : 일반회계

분 야 : 전체

부 문 : 전체

(단위 : 백만원)

분야·부문·정책·단위·세부 사업	사업개요	국가계획	투자심사	지방채	BTL	의무지출			재원	총사업비	기투자	연도별투자계획					향후		
						법정	보조	이자				소계	2018	2019	2020	2021		2022	
	양산일반산업단지 혁신사업	기간:2017.01.-2027.12. 위치:유산동 산50-1번지 일원 규모:혁신지원센터,어린이집, 공동기숙사 등	Y 산업동 상자원 부	Y	N	N	N	Y	N	국고보조금	20,550	2,500	12,000	1,000	1,000	2,000	4,000	4,000	6,050
											시군구비	20,550	1,000	12,000	1,000	1,000	2,000	4,000	4,000

3. 중기지방재정계획 분야별 세부사업계획 (특별회계)

세부사업계획서

회계연도 : 2018년

회계구분 : 특별회계

분 야 : 전체

부 문 : 전체

(단위 : 백만원)

분야·부문·정책·단위·세부사업	사업개요	국가계획	투자심사	지방채	BTL	의무지출			재원	총사업비	기투자	연도별투자계획					향후		
						법정	보조	이자				소계	2018	2019	2020	2021		2022	
합계									계	365,224	12,151	345,818	64,855	68,271	69,709	70,893	72,090	7,254	
								의무	20,787	0	20,787	3,968	4,071	4,162	4,254	4,331	0		
								재량	344,437	12,151	325,031	60,888	64,200	65,547	66,639	67,759	7,254		
								국고보조금	1,912	0	1,912	378	384	384	384	384	0		
								기금보조금	5,144	0	5,144	995	1,017	1,031	1,043	1,058	0		
								시도비	478	0	478	94	96	96	96	96	0		
								시군구비	357,690	12,151	338,284	63,388	66,775	68,199	69,370	70,553	7,254		
환경보호									341,949	12,151	322,543	60,365	63,691	65,050	66,152	67,285	7,254		
상하수도·수질									341,949	12,151	322,543	60,365	63,691	65,050	66,152	67,285	7,254		
수질환경 개선									5,144	0	5,144	995	1,017	1,031	1,043	1,058	0		
주민지원사업									5,144	0	5,144	995	1,017	1,031	1,043	1,058	0		
주민지원사업(수질 개선특별회계)		기간:2018~2022(연례반복) 위치:원동면, 상북면 일원 대상:상수원관리지역(상수원보호구역, 수변구역) 내용:상수원보호구역주민소득 및 복지증진사업	Y 환경부	N	N	N	N	Y	N	계	5,144	0	5,144	995	1,017	1,031	1,043	1,058	0
										의무	5,144	0	5,144	995	1,017	1,031	1,043	1,058	0
										기금보조금	5,144	0	5,144	995	1,017	1,031	1,043	1,058	0
방류수질개선									22,515	0	22,515	4,240	4,338	4,530	4,605	4,801	0		
폐수종말처리시설 운영 지원									12,721	0	12,721	2,350	2,422	2,565	2,623	2,761	0		
폐수종말처리시설 운영		기간:2018~2022(연례반복) 대상:폐수종말처리장 내용:오폐수처리시설 관리	N	N	N	N	N	N	계	12,721	0	12,721	2,350	2,422	2,565	2,623	2,761	0	
									재량	12,721	0	12,721	2,350	2,422	2,565	2,623	2,761	0	

세부사업계획서

회계연도 : 2018년

회계구분 : 특별회계

분 야 : 전체

부 문 : 전체

(단위 : 백만원)

분야·부문·정책·단위·세부사업	사업개요	국가계획	투자심사	지방채	BTL	의무지출			재원	총사업비	기투자	연도별투자계획					향후		
						법정	보조	이자				소계	2018	2019	2020	2021		2022	
상수관망 블록시스템 구축사업	기간:2018.01~2025.12 대상:신도시지역 규모:신도시정수장 증설 내용:정수장 증설을 통한 안정적인 용수공급		Y	N	N	N	N	N	재량	24,254	2,000	15,000	3,000	3,000	3,000	3,000	3,000	7,254	
									시군구비	24,254	2,000	15,000	3,000	3,000	3,000	3,000	3,000	7,254	
신도시정수장 증설공사	기간:2018.01~2022.12 대상:신도시지역 규모:신도시정수장 증설 내용:정수장 증설을 통한 안정적인 용수공급		Y	N	N	N	N	N	계	50,000	0	50,000	2,000	11,500	11,800	12,200	12,500	0	
									재량	50,000	0	50,000	2,000	11,500	11,800	12,200	12,500	0	
									시군구비	50,000	0	50,000	2,000	11,500	11,800	12,200	12,500	0	
급수관로 및 계량기 사업									24,900	0	24,900	4,900	4,940	4,980	5,020	5,060	0		
급수관로 보수 및 누수수리	기간:2018~2022(연례반복) 대상:지방상수도 급수주민 규모:배수관로(515km) 급수관로(218km) 내용:급배수관로 및 습수전 유지관리		N	N	N	N	N	N	계	8,000	0	8,000	1,600	1,600	1,600	1,600	1,600	0	
									재량	8,000	0	8,000	1,600	1,600	1,600	1,600	1,600	0	
									시군구비	8,000	0	8,000	1,600	1,600	1,600	1,600	1,600	0	
신설 급수공사	기간:2018~2022(연례반복) 대상:신규 급수전 신청자 규모:급수전 신규 추가(기준 17,906전) 내용:신규 급수전 설치를 통한 상수도 공급		N	N	N	N	N	N	계	11,000	0	11,000	2,200	2,200	2,200	2,200	2,200	2,200	0
									재량	11,000	0	11,000	2,200	2,200	2,200	2,200	2,200	2,200	0
									시군구비	11,000	0	11,000	2,200	2,200	2,200	2,200	2,200	0	
옥내급수관 및 공동배관 개량지원	기간:2018~2022(연례반복) 대상:기초생활수급자 및 차상위계층등 규모:6,150세대 내용:옥내배수관 개량 사업비 지원		N	N	N	N	N	N	계	5,900	0	5,900	1,100	1,140	1,180	1,220	1,260	0	
									재량	5,900	0	5,900	1,100	1,140	1,180	1,220	1,260	0	
									시군구비	5,900	0	5,900	1,100	1,140	1,180	1,220	1,260	0	
취.정수장 및 가압장 시설물 유지관리									10,000	0	10,000	2,000	2,000	2,000	2,000	2,000	0		
취.정수장 및 가압장 시설물 유지관리	기간:2018~2022(연례반복) 대상:취수장 정수장 가압장 배수지 규모:50개소 내용:개량 및 교체공사		N	N	N	N	N	N	계	10,000	0	10,000	2,000	2,000	2,000	2,000	2,000	0	
									재량	10,000	0	10,000	2,000	2,000	2,000	2,000	2,000	0	

세부사업계획서

회계연도 : 2018년

회계구분 : 특별회계

분 야 : 전체

부 문 : 전체

(단위 : 백만원)

분야·부문·정책·단위·세부사업	사업개요	국가계획	투자심사	지방채	BTL	의무지출			재원	총사업비	기투자	연도별투자계획					향후	
						법정	보조	이자				소계	2018	2019	2020	2021		2022
취.정수장 및 가압장 시설물 유지관리 원수 및 정수 구입 원수 및 정수 구입 하수시설기반구축 하수도 관리 하수도 공기업 운영(하수도 공기업) 자치단체간 부담금(울산) 민간위탁대행사업 환경기초시설 운영	기간:2018~2022(연례반복) 대상:취수장 정수장 가압장 배수지 규모:50개소 내용:개량 및 교체공사		N	N	N	N	N	N	시군구비	10,000	0	10,000	2,000	2,000	2,000	2,000	2,000	0
	원수 및 정수 구입									70,120	0	70,120	13,489	13,681	14,034	14,315	14,601	0
	원수 및 정수 구입	기간:2018~2022(연례반복) 대상:원수 및 정수 구입 규모:원수 51,000톤 정수 63,000톤 내용:원수 및 정수 구입비		N	N	N	N	N	계	70,120	0	70,120	13,489	13,681	14,034	14,315	14,601	0
	원수 및 정수 구입								재량	70,120	0	70,120	13,489	13,681	14,034	14,315	14,601	0
	원수 및 정수 구입								시군구비	70,120	0	70,120	13,489	13,681	14,034	14,315	14,601	0
	하수시설기반구축									115,016	0	115,016	22,292	22,615	23,075	23,369	23,665	0
	하수도 관리									115,016	0	115,016	22,292	22,615	23,075	23,369	23,665	0
	하수도 공기업 운영(하수도 공기업)	기간:2018~2022(연례반복) 대상:하수와 운영 규모:양산시 하수와 내용:하수처리시설 개량 등		N	N	N	N	N	계	19,481	0	19,481	3,752	3,805	3,955	3,974	3,995	0
	하수도 공기업 운영(하수도 공기업)								재량	19,481	0	19,481	3,752	3,805	3,955	3,974	3,995	0
	하수도 공기업 운영(하수도 공기업)								시군구비	19,481	0	19,481	3,752	3,805	3,955	3,974	3,995	0
	자치단체간 부담금(울산)	기간:2018~2022(연례반복) 대상:웅상 4개동 내용:웅상지역 하수도 사용자 지급		N	N	N	N	N	계	40,700	0	40,700	8,040	8,090	8,140	8,190	8,240	0
	자치단체간 부담금(울산)								재량	40,700	0	40,700	8,040	8,090	8,140	8,190	8,240	0
	자치단체간 부담금(울산)								시군구비	40,700	0	40,700	8,040	8,090	8,140	8,190	8,240	0
	민간위탁대행사업	기간:2018~2022(연례반복) 대상:하수처리장 내용:하수처리장 민간 위탁 대행사업비		N	N	N	N	N	계	31,140	0	31,140	6,000	6,100	6,240	6,350	6,450	0
	민간위탁대행사업								재량	31,140	0	31,140	6,000	6,100	6,240	6,350	6,450	0
민간위탁대행사업								시군구비	31,140	0	31,140	6,000	6,100	6,240	6,350	6,450	0	
환경기초시설 운영	기간:2018~2022(연례반복) 대상:하수처리장 내용:하수처리장 운영비 및 동력비		N	N	N	N	N	계	23,695	0	23,695	4,500	4,620	4,740	4,855	4,980	0	
환경기초시설 운영								재량	23,695	0	23,695	4,500	4,620	4,740	4,855	4,980	0	

세부사업계획서

회계연도 : 2018년

회계구분 : 특별회계

분 야 : 전체

부 문 : 전체

(단위 : 백만원)

분야·부문·정책·단위·세부사업	사업개요	국가계획	투자심사	지방채	BTL	의무지출			재원	총사업비	기투자	연도별투자계획					향후	
						법정	보조	이자				소계	2018	2019	2020	2021		2022
환경기초시설 운영	기간:2018-2022(연례반복) 대상:하수처리장 내용:하수처리장 운영비 및 동력비		N	N	N	N	N	N	시군구비	23,695	0	23,695	4,500	4,620	4,740	4,855	4,980	0
사회복지										15,643	0	15,643	2,972	3,054	3,132	3,211	3,273	0
기초생활보장										15,643	0	15,643	2,972	3,054	3,132	3,211	3,273	0
주민기초생활보장										15,643	0	15,643	2,972	3,054	3,132	3,211	3,273	0
의료급여기금관리										15,643	0	15,643	2,972	3,054	3,132	3,211	3,273	0
의료급여 자치단체 경상보조(시군 의료급여 사업비 보조금)	기간:2018-2022(연례반복) 대상:의료급여수급권자 규모:관내 의료급여수급권자 내용:의료급여 현금급여비(장애인보장구, 요양비, 본인부담금 보상 등)	Y 보복지부	N	N	N	N	Y	N	계	2,390	0	2,390	472	479	479	479	479	0
									의무	2,390	0	2,390	472	479	479	479	479	0
									국고보조금	1,912	0	1,912	378	384	384	384	384	0
									시도비	478	0	478	94	96	96	96	96	0
의료급여기금조성	기간:2018-2022(연례반복) 대상:의료급여수급권자 규모:관내 의료급여수급권자 내용:관내 의료급여수급권자의 의료비 지원		N	N	N	Y	N	N	계	13,253	0	13,253	2,500	2,575	2,652	2,732	2,794	0
									의무	13,253	0	13,253	2,500	2,575	2,652	2,732	2,794	0
									시군구비	13,253	0	13,253	2,500	2,575	2,652	2,732	2,794	0
농림해양수산										7,632	0	7,632	1,518	1,525	1,527	1,530	1,532	0
농업·농촌										7,632	0	7,632	1,518	1,525	1,527	1,530	1,532	0
농업의 경쟁력 강화										7,632	0	7,632	1,518	1,525	1,527	1,530	1,532	0
농어업인 저리 융자 지원										7,632	0	7,632	1,518	1,525	1,527	1,530	1,532	0
주민소득자금 융자 지원	기간:2018-2022(연례반복) 규모:40농가, 15억원/년 정도 내용:농업 운영 및 시설자금 저리 융자 조건:2년거치 3년균분상환, 금리 1%		N	N	N	N	N	N	계	7,632	0	7,632	1,518	1,525	1,527	1,530	1,532	0
									재량	7,632	0	7,632	1,518	1,525	1,527	1,530	1,532	0

세부사업계획서

회계연도 : 2018년

회계구분 : 특별회계

분 야 : 전체

부 문 : 전체

(단위 : 백만원)

분야·부문·정책·단위·세부 사업	사업개요	국가계획	투자 심사	지방 채	BTL	의무지출			재원	총사업비	기투자	연도별투자계획					향후	
						법정	보조	이자				소계	2018	2019	2020	2021		2022
주민소득자금 융자지원	기간:2018-2022(연계반복) 규모:405개, 159억원/년 정도 내용:농민 운영 및 시설자금 지원 등 조건:2년거치 3년균분상환, 금리 1%		N	N	N	N	N	N	시군구비	7,632	0	7,632	1,518	1,525	1,527	1,530	1,532	0

3. 중기지방재정계획 분야별 세부사업계획 (기 금)

세부사업계획서

회계연도 : 2018년

회계구분 : 기금

분 야 : 전체

부 문 : 전체

(단위 : 백만원)

분야·부문·정책·단위·세부사업	사업개요	국가계획	투자심사	지방채	BTL	의무지출			재원	총사업비	기투자	연도별투자계획					향후	
						법정	보조	이자				소계	2018	2019	2020	2021		2022
합계									계	26,258	0	26,258	4,688	5,175	5,313	5,461	5,620	0
									의무	10,616	0	10,616	1,846	1,975	2,113	2,261	2,420	0
									재량	15,642	0	15,642	2,842	3,200	3,200	3,200	3,200	0
									시군구비	26,258	0	26,258	4,688	5,175	5,313	5,461	5,620	0
공공질서및안전										10,616	0	10,616	1,846	1,975	2,113	2,261	2,420	0
재난방재·민방위										10,616	0	10,616	1,846	1,975	2,113	2,261	2,420	0
재난관리 및 대응체계구축										10,616	0	10,616	1,846	1,975	2,113	2,261	2,420	0
재난관리기금운영										10,616	0	10,616	1,846	1,975	2,113	2,261	2,420	0
재난관리기금 사업 (자체)		기간:2018.1~2022.12 대상:공공시설 규모:재난예방사업 내용:재난관리기금 도 해당사업 추진	N	N	N	Y	N	N	계	10,616	0	10,616	1,846	1,975	2,113	2,261	2,420	0
									의무	10,616	0	10,616	1,846	1,975	2,113	2,261	2,420	0
									시군구비	10,616	0	10,616	1,846	1,975	2,113	2,261	2,420	0
환경보호										4,694	0	4,694	694	1,000	1,000	1,000	1,000	0
폐기물										4,694	0	4,694	694	1,000	1,000	1,000	1,000	0
자원순환과 폐기물 감량										4,694	0	4,694	694	1,000	1,000	1,000	1,000	0
폐기물처리시설 주민지원										4,694	0	4,694	694	1,000	1,000	1,000	1,000	0
폐기물처리시설 주변지역 주민지원 기금관리		기간:1999~계속 대상:폐기물처리시설 주변지역 규모:주민지원사업 1 규식	N	N	N	N	N	N	계	4,694	0	4,694	694	1,000	1,000	1,000	1,000	0
									재량	4,694	0	4,694	694	1,000	1,000	1,000	1,000	0
									시군구비	4,694	0	4,694	694	1,000	1,000	1,000	1,000	0

세부사업계획서

회계연도 : 2018년

회계구분 : 기금

분 야 : 전체

부 문 : 전체

(단위 : 백만원)

분야·부문·정책·단위·세부 사업	사업개요	국가 계획	투자 심사	지방 채	BTL	의무지출			재원	총사업비	기투자	연도별투자계획					향후	
						법 정	보 조	이 자				소 계	2018	2019	2020	2021		2022
산업·중소기업									10,948	0	10,948	2,148	2,200	2,200	2,200	2,200	0	
산업진흥·고도화									10,948	0	10,948	2,148	2,200	2,200	2,200	2,200	0	
기업하기 좋은 환경조성									10,948	0	10,948	2,148	2,200	2,200	2,200	2,200	0	
중소기업육성기금 운용									10,948	0	10,948	2,148	2,200	2,200	2,200	2,200	0	
중소기업육성자금 지원	2018.01 ~ 2022.12 관내 공장등록된 기업 체 연20억내외 중소기업 경영안정자 금 시설설비자금의 이 차보전		N	N	N	N	N	N	계	10,948	0	10,948	2,148	2,200	2,200	2,200	0	
								재량	10,948	0	10,948	2,148	2,200	2,200	2,200	2,200	0	
								시군구비	10,948	0	10,948	2,148	2,200	2,200	2,200	2,200	0	